

bergwärts

Tourenprogramm des DAV Freiburg-Breisgau e.V.



Touren-Sonderteil + + + Touren-Sonderteil + + + Touren-Sonderteil + + + Touren-Sonderteil + + + Touren-Sonderteil + + +



Impressum

Deutscher Alpenverein
Sektion Freiburg-Breisgau e.V.
Lörracher Straße 20a, 79115 Freiburg
Heft 2, April - Juni, 69. Jahrgang
Einzelpreis: 1 Euro, ist im Mitgliedsbeitrag enthalten.

Redaktionsleitung:
Manuela Schätzle, Nils Theurer
E-Mail: redaktion@dav-freiburg.de

Redaktionsschluss: 30.03.2020
Tourenteil: 23.03.2020
Anzeigenschluss: 31.03.2020
Nächstes bergwärts: 17.06.2020

Anzeigenverwaltung:
Manuela Schätzle, Telefon 0761 24222
Anzeigenpreisliste 2016
Auflage: 8.500 Exemplare
Druck: schwarz auf weiss, Freiburg

Geschäftsstelle:
Mo., Di., Do. & Fr. 9 bis 12 Uhr
Mittwochvormittag geschlossen
Mo. 16 bis 19 Uhr, Mi. 16 bis 19 Uhr
Telefon 0761 24222, Fax 0761 2020187
Email: info@dav-freiburg.de
www.dav-freiburg.de

Bücherei:
Mi. 16 bis 20 Uhr
Telefon 0761 2020184

Kletterzentrum:
Mo., Di., Do. & Fr. 12 bis 23 Uhr
Mi. 8 bis 23 Uhr
Feiertage, Sa. & So. 10 bis 21 Uhr
Telefon 0761 45985846
Email: kletterzentrum@dav-freiburg.de

Ramshalde:
Email: ramshalde@dav-freiburg.de

Freiburger Hütte:
Telefon +43 (0664) 1745042
Email: info@freiburger-huette.at
www.freiburger-huette.at



Foto: Jürgen Schätzle

Inhaltsverzeichnis

- 4 Ausbildung Übersichtskalender
- 5 Touren Übersichtskalender
- 7 Radtouren
- 10 Teilnahmebedingungen
- 12 Schwierigkeitsskalen
- 14 Anmeldungen zu Touren
- 15 Ausrüstungslisten Winter
- 16 Wintertouren
- 17 Ausbildung Winter
- 18 Ausrüstungslisten Sommer
- 19 Ausbildung Sommer
- 21 Hochtouren
- 22 Klettersteige
- 29 Kurse Kletterzentrum



Titelfoto: Kletterer am l'Eveque, Mer du Glace / Foto: Louisa Traser

Editorial

Liebe Leserinnen, liebe Leser,

das Heft mit unseren Ausbildungen und Touren erhalten Sie nun zweimal jährlich separat. Die Vorteile: Sie können es vor dem Anmeldestart im Internet durchstöbern, so können Sie früher und in Ruhe planen! Außerdem kann es nun auch mit auf Tour gehen, das war der Wunsch einiger in unserer Sektion.

Der Anmeldestart für die Touren 2020 ist bereits vorüber: Bei Redaktionsschluss waren 400 Teilnehmende für über 150 Touren und Ausbildungen angemeldet. Mit dem großen Mitgliederzuwachs der vergangenen Jahre ist insbesondere die Nachfrage nach Ausbildungskursen stark gestiegen. Dazu zählen der alpine Basiskurs oder der Grundkurs Hochtouren. Erfreulicherweise können wir in diesem Jahr beide Ausbildungen mehrfach anbieten. Ebenfalls groß ist das Interesse an Genussstouren im leichten bis mittleren Schwierigkeitsgrad. Lassen Sie sich zum Beispiel auf die Freiburger Hütte zur Sonnwendfeier entführen oder gehen Sie mit auf Hüttentour im Rätikon. Die Beschreibung für diese Touren finden Sie ab Seite 26.

Wenn es Sie mehr zu Schnee und Eis auf eine Hochtour zieht, könnte für Sie die Tour auf Clariden und Schärhorn interessant sein. Dort übernachten Sie auf der Planurahütte, die auf fast 3.000 Metern die höchstgelegene Hütte des Schweizer Alpenclub in der Ostschweiz ist.

Aber auch über die Angebote unserer Sportabzeichengruppen können Sie sich informieren, ebenso über Mountainbike-Kurse oder die Termine der Radgruppe.

Wenn wir Ihnen nahelegen dürfen, die Ausbildung als zukünftige Trainerin oder als zukünftiger Trainer zu beginnen: Die Kosten dafür werden rückerstattet, die Kurse können über mehrere Jahre gesplittet absolviert werden. Großteils bilden sehr erfahrene Berufsbergführer aus, alleine diesen Einblick werten alle Aspiranten als Bereicherung. Unser Ausbildungs- und Tourenreferent Klaus Müller-Debiasi sowie die Geschäftsstelle geben Ihnen bei Fragen gerne Auskunft.



Helia Schneider



Foto: Nils Theurer



Rotwandhütte Rosengarten / Foto: Georg Bauer

Ausbildung

Datum	Schwierigkeit	Tournummer	Tourname	Kategorie	Seite
01.04.		2020AS320	Sicher am Stand	Alpinklettern	ausgebucht
01.04.		2020MTB905	MTB Fahrtechnik I	Mountainbike	24
03.04.		2020MTB912	MTB Fahrtechnik II	Mountainbike	24
03.04. - 23.10.		2020MTB908	Moutainbiken von & für Frauen	Mountainbike	24
17.04. - 18.04.		2020TA300	Knotenkunde Teil 1	Themenabend	ausgebucht
18.04.		2020TA302	Knotenkunde Teil 2	Themenabend	ausgebucht
22.04. - 31.05.		2020B502	Natürlich Bergsteigen	Klettersteig	ausgebucht
26.04.		2020AS311	Standplatzbau im Fels	Alpinklettern	ausgebucht
29.04.		2020MTB915	MTB Fahrtechnik II	Mountainbike	24
10.05.		2020AS319	Standplatzbau	Alpinklettern	ausgebucht
05.06. - 07.06.		2020AS325	Alpiner Basiskurs	Hochtour	ausgebucht
11.06. - 14.06.	▲▲▲△△	2020AS330	Alpiner Basiskurs	Hochtour	19
12.06. - 14.06.		2020AS329	Alpiner Basiskurs	Hochtour	ausgebucht
19.06. - 21.06.		2020AS333	Alpiner Basiskurs	Hochtour	ausgebucht
19.06. - 21.06.		2020AS337	Alpiner Basiskurs	Hochtour	ausgebucht
19.06. - 21.06.		2020AS332	Alpiner Basiskurs mit Zelt	Hochtour	ausgebucht
20.06. - 27.06.	▲▲▲△△	2020AS335	Grundkurs Hochtouren	Hochtour	19
20.06. - 21.06.		2020AS338	Sicherheit beim Klettern	Sportklettern	ausgebucht
27.06. - 29.06.		2020AS336	Grundkurs Hochtouren	Hochtour	ausgebucht
03.07. - 05.07.		2020AS350	Grundkurs Hochtouren	Hochtour	ausgebucht
03.07. - 05.07.		2020AS348	Grundkurs Alpinklettern	Alpinklettern	ausgebucht
04.07. - 19.07.	▲▲▲△△	2020KS610	Klettersteig Grundkurs	Klettersteig	22
04.07. - 07.07.		2020AS354	Alpiner Basiskurs	Hochtour	ausgebucht
09.07. - 12.07.	▲▲▲△△	2020AS360	Grundkurs Hochtouren	Hochtour	19
23.07. - 26.07.	▲▲▲△△	2020AS368	Aufbaukurs Hochtouren	Hochtour	20
23.07. - 26.07.	▲▲▲△△	2020AS366	Grundkurs Alpinklettern	Alpinklettern	20
01.08. - 04.08.		2020AS370	Grundkurs Hochtouren	Hochtour	ausgebucht
17.09. - 20.09.		2020AS380	Grundkurs Alpinklettern	Alpinklettern	ausgebucht
17.09. - 20.09.		2020AS381	Aufbaukurs Alpinklettern	Alpinklettern	ausgebucht
25.09. - 27.09.		2020AS375	Die Pfalz - für alle!	Sportklettern	ausgebucht

Touren					
Datum	Schwierigkeit	Tournummer	Tourname	Kategorie	Seite
15.12. - 30.04.	▲▲▲▲△	2020WTG030	Himmel, Harsch & Firn	Skitour	17
20.03. - 22.03.		2020W272	Durchs Jungfrau Aletschgebiet	Skitour	ausgebucht
20.03. - 22.03.		2020W269	Zentralalpen Skitour	Skitour	ausgebucht
20.03. - 22.03.		2020W275	Krawall im Verwall	Skitour	ausgebucht
21.03. - 26.03.	▲▲▲▲△	2020W277	Urner Haute Ronde	Skitour	16
25.03. - 30.03.	▲▲▲▲△	2020W279	Öztaler Runde	Skitour	16
27.03. - 29.03.	▲▲▲▲△	2020W281	Hinter dem Mond links	Skitour	16
03.04. - 06.04.	▲▲▲▲△	2020W283	Lepontinische Alpen	Skitour	16
04.04. - 08.04.	▲▲▲▲△	2020W288	Skisafari Arlberg-Samnaun	Skitour	17
04.04. - 05.04.		2020W285	Aiguille du Tour	Skitour	ausgebucht
24.04. - 26.04.		2020W290	Rund um den Mont Collon	Skitour	ausgebucht
20.05. - 24.05.	▲△△△△	2020B519	Vom Wandern zum Bergwandern	Alpine Wanderung	25
28.05. - 31.05.		2020B222	Nagelfluhkette	Alpine Wanderung	ausgebucht
29.05. - 01.06.	△▲▲▲▲	2020W292	Sustenhorn by fair means	Skitour	17
04.06. - 07.06.	▲▲▲△△	2020KS605	Hindelanger Klettersteig	Klettersteig	22
11.06. - 14.06.	▲▲▲△△	2020KS608	Klettersteig im Ötztal	Klettersteig	22
19.06. - 21.06.	▲▲△△△	2020B225	Vom Wandern zum Bergwandern	Alpine Wanderung	25
19.06. - 21.06.		2020S403	Piz Kesch	Hochtour	ausgebucht
20.06. - 21.06.		2020S404	Balmhorn (3.699 m) Zackengrat	Hochtour	ausgebucht
26.06. - 28.06.		2020S406	Geheimtipp im Wallis	Hochtour	ausgebucht

Blick von der Alphubelhütte / Foto: Udo Laber



Touren

Datum	Schwierigkeit	Tournummer	Tourname	Kategorie	Seite
30.06. - 02.07.		2020SE730	Rund um den Bannalpsee	Senioren alpin	ausgebucht
03.07. - 05.07.		2020B534	Wildes Tessin - blau-weiss	Alpine Wanderung	ausgebucht
04.07. - 05.07.		2020S412	Krönten (3.108 m)	Hochtour	ausgebucht
05.07. - 12.07.		2020KS615	Drei Zinnen, Sennesgebiet	Klettersteig	ausgebucht
06.07. - 07.07.	▲▲▲△△	2020S413	Zugspitze	Klettersteig	21
10.07. - 11.07.		2020S414	Stahlegghorn	Hochtour	ausgebucht
11.07. - 13.07.	▲▲▲▲△	2020KS618	3 Tage 2 alpine Klettersteige	Klettersteig	22
11.07.- 12.07.	▲▲▲△△	2020S416	Hangendgletscherhorn	Hochtour	21
12.07.	▲▲▲△△	2020KS627	Lavanchy und Bärenloch	Klettersteig	22
17.07. - 19.07.		2020B538	Alpstein blau-weiss	Alpine Wanderung	ausgebucht
18.07. - 19.07.	▲▲▲△△	2020S425	Clariden und Schärhorn	Hochtour	21
18.07. - 19.07.	▲▲▲△△	2020S422	Tektonikarena Sardona	Alpine Wanderung	21
18.07. - 19.07.		2020S420	Bächenstock (3.011 m)	Hochtour	ausgebucht
21.07. - 23.07.	▲▲△△△	2020SE740	Göschneralpsee Runde	Senioren alpin	25
22.07. - 25.07.		2020B542	Heilbronner Weg	Alpine Wanderung	ausgebucht
23.07. - 26.07.		2020B546	4 Tage ins Verwall	Alpine Wanderung	ausgebucht
29.07. - 02.08.	▲▲▲△△	2020B550	Hüttentour im Ratikön	Alpine Wanderung	26
31.07. - 02.08.		2020B555	Gletscher für Greenhorns	Alpine Wanderung	ausgebucht
31.07. - 02.08.		2020S430	Piz Morterasch, Bernina	Hochtour	ausgebucht
06.08. - 08.08.		2020KS620	Mindelheimer Klettersteig	Klettersteig	ausgebucht
08.08. - 09.08.		2020B570	Passwanderung Kiental	Alpine Wanderung	ausgebucht
22.08. - 23.08.		2020S455	Portjengrat	Hochtour	ausgebucht
23.08. - 29.08.		2020KS625	Fünf Klettersteige	Klettersteig	ausgebucht
29.08. - 04.09.	▲▲▲▲△	2020KS630	Klettersteige in den Dolomiten	Klettersteig	23
04.09. - 06.09.	▲△△△△	2020B582	Hoher Kasten - Fählensee	Alpine Wanderung	26
04.09. - 07.09.	▲▲▲△△	2020KS640	Klettersteig und Höhenwege	Klettersteig	23
05.09. - 12.09.		2020S466	Dolomiten- Höhenweg	Alpine Wanderung	ausgebucht
12.09. - 13.09.		2020B585	Wochenendtour ins Tessin	Alpine Wanderung	ausgebucht
14.09. - 20.09.	▲▲▲△△	2020KS644	Highlights im Rosengarten	Klettersteig	23
07.10. - 12.10.	▲▲△△△	2020KS645	Kaiserdurchquerung und Abkasn	Klettersteig	23

Sommerstimmung im Schwarzwald / Foto: Tim Halstenbach

Radtouren			
Datum	Beschreibung	Organisation	Treffpunkt
<p>Dienstags wird möglichst in 2 Gruppen gefahren: sportliche Gruppe (keine Rennräder, teils MTB-Touren): zügiges Tempo, durchschnittlich 40 - 50 km am Abend, mit "Bergwertung" Radwandergruppe: mäßiges Tempo, durchschnittlich 30 - 40 km am Abend, kleinere Steigungen Wir fahren aus Sicherheitsgründen „immer mit Köpfchen, immer mit Helm“</p>			
Mo 13.04.	Ostereiersuchen – ca. 60 km	Ursula Hollinger 0761 553633	10:00 Uhr Eisstadion Ensisheimer Straße
Di 14.04.	Jesuitenschloss	Ev und Peter Zebrowski Ursula Hollinger 0761 553633	18:00 Uhr Sektionshaus
Di 21.04.	Dreisamtal	Wolfgang Beck Ursula Hollinger 0761 553633	18:00 Uhr Wiehre-Bahnhof
Sa 25.04.	Kultur und Radfahren –Von Offenburg zur „Illnau“ ca. 70 km, 470 hm. Anmeldung erforderlich wegen BW-Ticket	Michael Behn 07633 982676	8:45 Uhr Hbf, Zug 9:03 Uhr nach Offenburg
Di 28.04.	Batzenberg	Brigitte Aberle-Grethler Manfred Grethler 07633 1771	18:00 Uhr Sektionshaus
Sa 02.05.	3-Bäder-Tour: ca. 76 km, 750 hm Über Badenweiler - Kandern - Bad Bellingen - Neuenburg - Bad Krozingen	Margit Anhut 0761 52277	8:30 Uhr Bahnhof Bad Krozingen
Di 05.05.	Emmendingen	Margit Anhut Ursula Hollinger 0761 553633	18:00 Uhr Bürgerhaus Zähringen
Di 12.05.	St. Ottilien	Carmen Oltean Ursula Hollinger 0761 553633	18:00 Uhr Wiehre-Bahnhof
Di 19.05.	Roßkopf	Wolfgang Beck Ursula Hollinger 0761 553633	18:00 Uhr Sandfangbrücke
Sa 23.05.	Kultur und Radfahren - ca. 70 km. Von Breisach nach Schlettstadt (Besuch der Bibliothèque Humaniste: Schätze der Renaissance) Anmeldung erforderlich wegen Ticket	Michael Behn 07633 982676	8:15 Uhr Schalterhalle Zug 8:27 Uhr nach Breisach
Di 26.05.	Ölberg-Kapelle	Brigitte Aberle-Grethler Manfred Grethler 07633 1771	18:00 Uhr Sektionshaus
Di 02.06.	Markgräflerland: Ehrenkirchen	Wolfgang Klein Ursula Hollinger 0761 553633	18:00 Uhr Sektionshaus
Di 09.06.	Dreisamtal: Kapellen im Dreisamtal	Carmen Oltean Ursula Hollinger 0761 553633	18:00 Uhr Sandfangbrücke
Di 16.06.	Durch die March	Michael Behn Ursula Hollinger 0761 553633	18:00 Uhr Rhodia-Sportpark
Sa 20.06.	Auggen - Kandern - Neuenburg: ca. 60 km, ca. 600 hm	Carmen Oltean 0761 35537	9:15 Uhr Hbf Zug nach Auggen
Di 23.06.	Waldkirch - Sexau	Margit Anhut Ursula Hollinger 0761 553633	18:00 Uhr Bürgerhaus Zähringen
Sa 27.06.	Auf den Kandel: ca. 75 km, 1.100 hm, gemeinsam mit ADFC Fahrt durch das Dreisamtal – Ibental - St.Peter - Plattenhof auf den Kandel, zurück über Dreisamtal nach Freiburg	Hans Güllich 01575 1735110	9:30 Uhr Radmobilsta- tion
Di 30.06.	Tuniberg	Ev und Peter Zebrowski Ursula Hollinger 0761 553633	18:00 Uhr Kirche Rieselfeld
Sa 04.07.	Bähnle-Radtour – ca. 70 km, 750 hm	Toni Ketterer, 07660 525 Ev Zebrowski, 0761 81680	9:10 Uhr Freiburg-Hbf
Di 07.07.	„Eisschlotzer Tour“	Brigitte Aberle-Grethler Manfred Grethler 07633 1771	18:00 Uhr Sektionshaus
Sa 11.07.	Kultur und Radfahren - ca. 70 km: Müllheim-Neuenburg (Kreuz- Kapelle) Isteiner Schwellen (jüdischer Friedhof) - Auggen Anmeldung erforderlich wegen Ticket	Michael Behn 07633 982676	8:00 Uhr Hbf Zug 8:15 Uhr n. Müllheim



Foto: Tim Halstenbach

Radtouren			
Datum	Beschreibung	Organisation	Treffpunkt
Di 14.07.	Eichstetter Rebberge	Brigitte Aberle-Grethler Ursula Hollinger 0761 553633	18:00 Uhr Kirche Rieselfeld
Sa 18.07.	Radtour und Kunst gemeinsam mit ADFC Von Basel nach Riehen. Besuch der Goya-Ausstellung in der Fondation Beyeler in Riehen. Dann über Weil auf dem Markgräfler Radweg bis Auggen. Ca. 70 km, 500 hm	Doris Wolf 0761 403026	8:32 Uhr Hbf Zug nach Basel
Di 21.07.	Nimburg, mit dem ADFC	Hans Güllich Ursula Hollinger 0761 553633	18:00 Uhr Rhodia-Sportpark
Sa 25.07. MTB	St. Märgen (mit Badehose) ca. 65 km, 700 hm	Ev und Peter Zebrowski 0761 81680	9:00 Uhr Sandfang- brücke
Di 28.07.	Kastelburg, Buchholzer Rebberge	Ev und Peter Zebrowski Ursula Hollinger 0761 553633	18:00 Uhr Bürgerhaus Zähringen
Di 04.08.	Mooswald	Wolfgang Klein Ursula Hollinger 0761 553633	18:00 Uhr Kirche Rieselfeld
Sa 08.08.	Ausfahrt an den Rhein – ca. 70 km	Ev und Peter Zebrowski 0761 81680	10:00 Uhr Kirche Rieselfeld
Di 11.08.	St. Valentin - Bohrer - Luisenhöhe	Carmen Oltean Ursula Hollinger 0761 553633	18:00 Uhr Wiehre-Bahnhof
Sa 15.08.	Kultur und Radfahren Von Offenburg nach Gengenbach zur Kräuterweihe, ca. 70 km Anmeldung erforderlich wegen BW-Ticket	Ursula Hollinger 0761 553633	8:45 Uhr Schalterhalle Zug 9:03 Uhr nach Offenburg
Di 18.08.	Horben	Ev und Peter Zebrowski Ursula Hollinger 0761 553633	18:00 Uhr Wiehre-Bahnhof
Sa 22.08. MTB	Naturgarten Kaiserstuhl ca. 60 km, 500 hm	Brigitte Aberle-Grethler 07633 1771	10:00 Uhr Kirche Rieselfeld
Di 25.08.	Dreisamtal	Helga Köhn Ursula Hollinger 0761 553633	18:00 Uhr Wiehre-Bahnhof
Di 01.09.	Emmendingen	Margit Anhut Ursula Hollinger 0761 553633	18:00 Uhr Bürgerhaus Zähringen
Di 08.09.	Abschlussstour der Dienstagsgruppe mit Einkehr	Ursula Hollinger 0761 553633	18:00 Uhr Rhodia-Sportpark
Sa 19.09.	Herbstabschlussstour zu Zwiebelkuchen und Neuem Süssen	Ursula Hollinger 0761 553633	10:00 Uhr Sektionshaus



Aufstieg ist einfach.

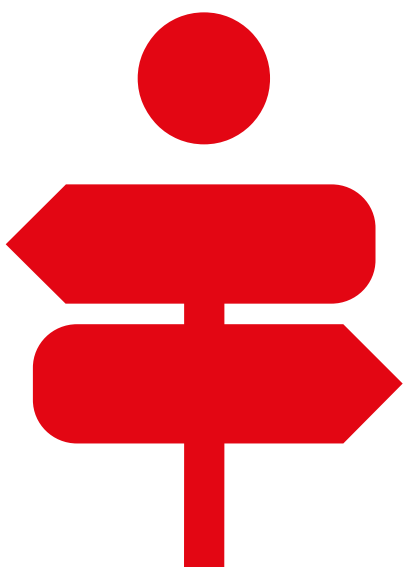

Wenn man hohe Ziele über kurze Pfade erreicht. Wir erleichtern Ihnen den Weg zu Ihren finanziellen Wünschen. Lassen Sie sich früh genug in einem persönlichen Gespräch beraten.



Bishorn / Foto: Udo Laber

Teilnahmebedingungen

Veranstaltungen (Touren, Ausbildungen und sonstige Veranstaltungen) der Sektion Freiburg-Breisgau e.V.

Mit der Anmeldung akzeptieren die Teilnehmenden die folgenden Teilnahmebedingungen, im Kletterzentrum zusätzlich die Benutzungsordnung der Kletteranlagen, in der jeweils gültigen Form (Aushang Kletterzentrum, Homepage):

1. Teilnahmeberechtigung

Teilnahmeberechtigt sind alle Mitglieder des Deutschen Alpenvereins. Ein Anspruch auf Teilnahme besteht nicht. Nichtmitglieder können nur in engen Ausnahmefällen bei einfachen Unternehmungen teilnehmen und unter bestimmten Bedingungen.

Die Veranstaltungen werden auf satzungsgemäßer Grundlage durchgeführt, es werden nur Kostenbeiträge erhoben. Vertragsverhältnisse entstehen nicht.

2. Teilnahmevoraussetzungen und Ausschluss

Mit der Anmeldung bestätigen die Teilnehmenden, dass sie die aus der Ausschreibung ersichtlichen Anforderungen an die jeweiligen Veranstaltungen erfüllen.

Die Teilnahme an einer angesetzten Vorberechnung ist verbindlich. Ein Ausschluss ist möglich, wenn Teilnehmende unentschuldig der Vorberechnung fernbleiben, wenn die angegebene Ausrüstung nicht mitgeführt wird oder diese nicht funktionsfähig ist, wenn die übrigen Teilnehmenden in unzumutbarer Weise gestört, behindert oder gefährdet werden, die Anweisungen der Leitenden nicht befolgt werden oder die Leitenden den Eindruck gewinnen, dass die zu erwartenden Anforderungen nicht erfüllt werden.

Gesundheitliche Einschränkungen haben die Teilnehmenden mit oder unverzüglich nach der Anmeldung den Leitenden mitzuteilen.

3. Anmeldung

Die Anmeldung erfolgt ausschließlich per Online-Anmeldung **im Tourenshop (www.dav-freiburg.de/shop)**, **per E-Mail (tourenanmeldung@dav-freiburg.de)**, **per Fax (0761/2020187) oder persönlich auf der Geschäftsstelle der Sektion (Lörracher Straße 20a, 79115 Freiburg).**

Die Anmeldung wird nur bearbeitet, wenn eine Einzugsermächtigung vorliegt. Nach Anmeldung wird automatisch eine E-Mail zur Bestätigung des Anmeldeeingangs versendet.

In der Regel werden die Plätze in der Reihenfolge der Anmeldungen (Datum und Uhrzeit) vergeben und danach eine Warteliste gebildet. Im Einzelfall kann eine Auslosung stattfinden. Die Geschäftsstelle lost die Plätze aus. Ein Anspruch auf Überprüfung der Auslosung besteht nicht.

4. Anmeldekosten, Kosten für die Veranstaltung und Zusatzkosten

Mit der Anmeldung werden Kosten **in Höhe von 10 €** abgebucht. Das gilt nicht für ausgebuchte Veranstaltungen und Lostouren. Hat man nur einen Platz auf der Warteliste werden die Anmeldekosten erst bei Vorrücken auf einen regulären Platz fällig. Die Anmeldekosten werden mit den Kosten der Veranstaltung verrechnet. Der komplette Veranstaltungspreis, wie angegeben, beinhaltet die Kosten für die Durchführung der Veranstaltung. Hinzu kommen ggf. Kosten für Übernachtungen, Verpflegung und Fahrt (Nebenkosten). Sofern die Sektion Vorauszahlungen auf Nebenkosten zu leisten hat, können weitere Anzahlungen verlangt werden. Die Gesamtgebühr ist nach Durchführung der Veranstaltung fällig. Der Betrag wird mittels (SEPA)-Lastschriftverfahren eingezogen. Die anstehende Kontobelastung wird vorab per automatischer E-Mail mitgeteilt.

5. Absage oder Änderung der Veranstaltung durch die Sektion

Die Sektion behält sich vor, eine Veranstaltung abzusagen oder zu ändern, wenn z.B. die Mindestteilnehmerzahl nicht erreicht wird, aus Sicherheits- oder Witterungsgründen oder bei Ausfall des Leitenden. Eine Ersatzleitung kann eingesetzt werden. Bei Absage der Veranstaltung werden geleistete Vorauszahlungen und die Anmeldekosten zurückerstattet. Ausnahme: Keine Rückerstattung erfolgt für Vorauszahlungen, welche die Sektion an Dritte geleistet hat und von dort nicht zurückerstattet werden. Bei begründeter Änderung oder Abbruch der Veranstaltung während der Durchführung aus Sicherheitsgründen (z.B. Wetterlage, Lawinengefahr, mangelnde Fähigkeiten der Teilnehmenden) bestehen keine Erstattungsansprüche. Das gilt auch bei Einsetzung einer Ersatzleitung.

6. Rücktritt von oder Abbruch der Veranstaltung durch Teilnehmende, Ausschluss

Ein Rücktritt ist der Geschäftsstelle und gleichzeitig dem Leitenden per E-Mail oder per Briefpost zu übermitteln.

Bei Rücktritt bis 30 Tage vor Beginn der Veranstaltung werden die Anmeldekosten in Höhe von 10 € einbehalten, auch wenn Teilnehmende auf einer Warteliste nachrücken. Bei Rücktritt bis 14 Tage vor Beginn der Veranstaltung werden 50 % der Gesamtkosten eingezogen, es sei denn, Teilnehmende auf einer Warteliste rücken nach. Bei Rücktritt ab 13 Tage vor Beginn der Veranstaltung, spätestens ab dem Tag der Vorbesprechung werden 100 % der Gesamtkosten eingezogen. Dies gilt nicht, wenn a) geeignete Ersatzpersonen benannt werden oder b) Personen von der Warteliste nachrücken und dadurch die angegebene zulässige Teilnehmerzahl erreicht wird.

Dies gilt nicht, wenn als Ergebnis der Vorbesprechung nach Entscheidung des Leitenden ein angemeldetes DAV-Mitglied nicht an der Veranstaltung teilnehmen kann. Vorauszahlungen auf Nebenkosten (siehe Ziff. 4) werden zusätzlich eingezogen, wenn Dritte diese nicht erstatten. Bei Abbruch der Veranstaltung durch Teilnehmende werden die Kosten in voller Höhe eingezogen. Kulanzregelungen im Einzelfall sind möglich.

7. Haftung und Versicherungen

Alle Aktivitäten wie z.B. Wandern, Bergsteigen, Klettern oder Biken, insbesondere im Gebirge, unterliegen besonderen Risiken, mit denen sich die Teilnehmenden vertraut zu machen haben. Auch bei größter Umsicht können Risiken nicht völlig ausgeschlossen werden.

Die Haftung der Sektion und ihrer ehrenamtlich tätigen Veranstaltungsleiter und Begleiter wird für leichte Fahrlässigkeit ausgeschlossen, soweit der Schaden nicht durch bestehende Haftpflichtversicherungen, auch der Höhe nach, abgedeckt ist. DAV-Mitglieder sind für sportliche Aktivitäten über den Verein versichert.

8. Datenerhebung

Die bei der Anmeldung von Teilnehmenden angegebenen personenbezogenen Daten werden gemäß der dort abgegebenen Datenschutzerklärung gespeichert und zu Zwecken der Durchführung und Abwicklung der Veranstaltung verarbeitet.

Die Teilnehmenden willigen in die Verarbeitung ihrer Daten zu diesem Zwecke ein. Der jederzeit mögliche Widerruf der Datenverarbeitung ist als Rücktritt von der Anmeldung zu werten (Folgen siehe Ziff. 6). Die Daten werden nach Durchführung der Veranstaltung gelöscht, soweit gesetzlich möglich.

9. Sonstiges

Irrtümer, Druck- und Rechenfehler können bei Publikationen zu Veranstaltungen nicht ausgeschlossen werden, Berichtigungen bleiben daher vorbehalten.

Schwierigkeitsskalen

	Wandern	Klettersteig	Klettern
▲ ▲ ▲ ▲ ▲	T1 -Wanderungen im einfachen Gelände. T2 Bergwandern. Mit Weg, der gut begehbar ist. Kann steil sein, Absturzgefahr möglich. Trekkingschuhe empfehlenswert. Elementares Orientierungsvermögen und mäßige Ausdauer erforderlich.	KS1 („leicht“). Große natürliche Tritte oder alternativ kurze Leitern und Eisenbügel montiert. Etwas ausgesetzte Passagen haben ein Seil- oder Kettengeländer. Für erfahrene Berggänger ist keine Selbstsicherung notwendig.	UIAA II. Mäßige Schwierigkeiten. Fortbewegung mit einfachen Tritt- und Griffkombinationen (drei-Haltepunkte-Technik).
▲ ▲ ▲ ▲ ▲	T3 Anspruchsvolles Bergwandern. Teilweise kein Weg, heikle Stellen mit Ketten, Leitern, Seilen gesichert. Absturzgefahr möglich. Firnfelder, apere Gletscher, heikle Grashänge. Trittsicherheit, Orientierungsvermögen und Ausdauer erforderlich.	KS2 („mittel“). Steile oder senkrechte Passagen sind durch Leitern oder Eisenklammern entschärft. Auch in wenig schwierigem Gelände sichern Drahtseile oder Ketten den Klettersteiggeher. Selbstsicherung ist ratsam.	UIAA III. Mittlere Schwierigkeiten. Zwischensicherungen an exponierten Stellen sind empfehlenswert. Senkrechte Stellen oder gutgriffige Überhänge verlangen Kraftaufwand.
▲ ▲ ▲ ▲ ▲	T4 Alpinwandern. Wenig Wege, Handeinsatz, heikle Grashänge, Schrofen. Apere Gletscher und Firnfelder mit Ausrutschgefahr. Bei Wetterschwung Rückzug u.U. schwierig.	KS3 („ziemlich schwierig“). Die Route ist länger steil und ausgesetzt. Die Schwierigkeiten entsprechen dem Grad III im Klettern (siehe rechts). Selbstsicherung ist erforderlich, kräftiger Armzug nicht.	UIAA IV. Große Schwierigkeiten. Erhebliche Klettererfahrung ist notwendig. Längere Kletterstellen erfordern meist mehrere Zwischensicherungen.
▲ ▲ ▲ ▲ ▲	T5 Anspruchsvolles Alpinwandern. Oft ohne Wege, einfaches Klettern. Exponiert, steile Schrofen. Elementarer Umgang mit Seil und Pickel erforderlich.	KS4 („schwierig“). Senkrecht, vereinzelt überhängend, sehr ausgesetzt, Tritte und Griffe sind oft klein. Künstliche Haltepunkte wie Haken oder Eisentritte nur an schwierigsten Stellen.	UIAA V. Sehr große Schwierigkeiten. Eine zunehmende Anzahl der Zwischensicherungen ist die Regel. Erhöhte Anforderungen an körperliche Voraussetzungen, Klettertechnik und Erfahrung. Lange hochalpine Routen zählen bereits zu den ganz großen Unternehmungen in den Alpen.
▲ ▲ ▲ ▲ ▲	T6 Schwieriges Alpinwandern. Meist ohne Wege. Kletterstellen bis II. Kaum markiert und häufig exponiert oder heikle Schrofen. Gletscher mit hoher Ausrutschgefahr. Erfahrung mit Pickel, Seil und Steigeisen nötig.	KS5 („sehr schwierig“). Lang, schwierigstes Felsgelände, anhaltend anstrengend, senkrechte und abdrängende Passagen nur manchmal mit Drahtseilen.	UIAA VI. Überaus große Schwierigkeiten. Die Kletterei erfordert überdurchschnittliches Können mit gutem Trainingsstand. Große Ausgesetztheit, oft kleine Standplätze. (Passagen können in der Regel nur bei guten Bedingungen bewältigt werden, manchmal kombiniert mit künstlicher Kletterei: A1-A4).
		KS6 -Touren („extrem schwierig“). Touren dieser Bewertungen werden vom DAV Freiburg-Breisgau e.V. nicht als geführte Touren angeboten. Beschreibungen: SAC/CAS	Die Kletterschwierigkeiten reichen aktuell bis zum UIAA-Grad XI, also etwa überhängende Raufasertapete.

Die Bezeichnungen und Zeilen sind nicht durchgängig! Das bedeutet, dass das Beherrschen einer S-Hochtour keinesfalls bedeutet, einer Wanderung der Schwierigkeit T6 gewachsen zu sein und umgekehrt. Sich zu überfordern bringt weder Dir noch den anderen in der Gruppe Freude. Eine Bergtour unter Deinen Möglichkeiten lässt hingegen Raum für Bergglück.

Hochtour	Skitour	Schneeschuh	
		WT1 („leichte Schneeschuhwanderung“). Unter 25°, insgesamt flach oder wenig steil. Keine Steilhänge in näherer Umgebung. Keine Lawinengefahr. Keine Abrutsch- oder Absturzgefahr.	▶ ▽ ▽ ▽ ▽
L („leicht“). In der Regel einfaches Gehgelände (Geröll, einfacher Blockgrat), (I-II). Einfache Firnhänge, kaum Gletscherspalten.	L („leicht“). Bis 30°. Keine Ausrutschgefahr. Hügeliges Gelände, keine Engpässe in der Abfahrt.	WT2 („Schneeschuhwanderung“). Unter 25°, insgesamt flach oder wenig steil. Steilhänge in der näheren Umgebung. Lawinengefahr. Keine Abrutsch- oder Absturzgefahr. Grundkenntnisse im Beurteilen der Lawinensituation notwendig.	▶ ▶ ▽ ▽ ▽
WS („wenig schwierig“). Meistens noch Gehgelände, erhöhte Trittsicherheit nötig. Kletterstellen sind übersichtlich und problemlos (II-III). Meist wenig steile Firnhänge, kurze steilere Passagen, wenige Gletscherspalten.	WS („wenig schwierig“) Ab 30°. Kürzere Rutschwege, sanft auslaufend. Überwiegend offene Hänge mit kurzen Steilstufen. Hindernisse mit Ausweichmöglichkeiten (Spitzkehren nötig). Engpässe kurz und wenig steil.	WT3 („Anspruchsvolle Schneeschuhwanderung“). Unter 30°, insgesamt wenig bis mäßig steil, kurze Steilpassagen. Lawinengefahr. Geringe Absturzgefahr, kurze auslaufende Rutschwege. Grundkenntnisse im Beurteilen der Lawinensituation notwendig.	▶ ▶ ▶ ▽ ▽
ZS („ziemlich schwierig“). Es muss wiederholt gesichert werden. Längere und exponierte Kletterstellen (III-IV). Steilere Hänge und gelegentlich Standplatzsicherung. Viele Gletscherspalten, kleiner Bergschrund.	ZS („ziemlich schwierig“). Ab 35°. Längere Rutschwege mit Bremsmöglichkeiten (Verletzungsgefahr). Kurze Steilstufen ohne Ausweichmöglichkeiten. Hindernisse in mäßig steilem Gelände erfordern gute Reaktion (sichere Spitzkehren nötig). Engpässe kurz, aber steil.	WT4 („Schneeschuhtour“). Unter 30°. mäßig steil. Kurze steilere Passagen und/oder Hangtraversen. Teilweise felsdurchsetzt, spaltenarme Gletscher. Lawinengefahr. Geringe Absturzgefahr aber mit Verletzungsrisiko. Gute Kenntnisse im Beurteilen der Lawinensituation. Gute Lauftechnik. Elementare alpinistische Kenntnisse.	▶ ▶ ▶ ▶ ▽
S („schwierig“). Guter Routensinn und effiziente Seilhandhabung erforderlich. Lange Kletterstellen erfordern meistens Standplatzsicherung (IV-V). Sehr steile Hänge und meistens Standplatzsicherung auf dem Gletscher notwendig, viele Gletscherspalten, großer Bergschrund.	S („schwierig“). Ab 40°. Lange Rutschwege, teilweise in Steilstufen abbrechend (Lebensgefahr). Steilhänge ohne Ausweichmöglichkeiten. Viele Hindernisse erfordern eine sichere Fahrtechnik. Engpässe lang und steil. Kurzschwingen für Könnler noch möglich.	WT5 („Alpine Schneeschuhtour“). Unter 35°. Kurze steilere Passagen und/oder Hangtraversen und/oder Felsstufen. Gletscher. Lawinengefahr. Absturzgefahr, Spaltensturzgefahr, alpine Gefahren. Gute Kenntnisse im Beurteilen der Lawinensituation. Gute Alpinkenntnisse sowie sicheres Gehen notwendig.	▶ ▶ ▶ ▶ ▶
SS („sehr schwierig“) bis EX („extrem schwierig“). Hochtouren dieser Bewertungen werden beim DAV Freiburg-Breisgau e.V. nicht als geführte Touren angeboten. Beschreibungen: SAC/CAS	SS („sehr schwierig“) bis EX („extrem schwierig“). Skitouren dieser Bewertungen werden vom DAV Freiburg-Breisgau e.V. nicht als geführte Touren angeboten. Beschreibungen: SAC/CAS	WT6 Wird vom DAV Freiburg-Breisgau e.V. nicht angeboten. Beschreibung: SAC/CAS	

Anmeldungen zu Touren und Kursen der Sektion. Wie geht das?

Touren und Kurse:

Die Sektion Freiburg-Breisgau bietet jedes Jahr viele spannende Touren und Kurse an. Doch wie läuft das alles ab?

Veröffentlichung:

Das ganze Jahr über planen unsere Fachübungsleiter, Trainer, Wanderleiter und Tourenleiter Kurse und Touren für unsere Mitglieder. Die Wintertouren und -kurse werden im ersten *bergwärts* des Jahres (Erscheinungsdatum Dezember des Vorjahres) vorgestellt. Mitte Januar (genauer Termin im Heft) werden die Kurse/Touren dann um 00:00 Uhr zur Buchung freigeschaltet. Die Touren für den Sommer werden im zweiten Heft veröffentlicht.

Buchung:

Um an einer Tour oder einem Kurs teilnehmen zu können, muss man Mitglied der DAV-Sektion Freiburg-Breisgau oder einer anderen Sektion sein. Die Buchungen erfolgen über unsere Homepage (www.dav-freiburg.de => Tourenanmeldung). Hier sind die Touren und Kurse in verschiedene Kategorien unterteilt. Sollten Sie noch kein Kundenkonto in unserem Shop haben, können Sie unter „Login“ ein neues Konto erstellen.

Bitte beachten Sie, dass Änderungen wie Mailadresse, Anschrift oder Bankverbindung, die Sie in Ihrem Shop-Konto tätigen, NICHT automatisch in Ihren Mitgliedsdaten geändert werden. Alle Änderungen bitte parallel an info@dav-freiburg.de schicken.

Haben Sie sich beim Stöbern im *bergwärts* bereits Touren oder Kurse ausgesucht, können Sie diese auch mit der entsprechenden Tourennummer oder dem Titel in der Suchfunktion finden. Die gewünschte Option kann dann in der Merkliste oder direkt in den Warenkorb gespeichert werden.

Zur besseren Übersicht haben wir ein Ampelsystem eingeführt. Das heißt, Touren/Kurse mit grüner Markierung haben noch freie Plätze (x von x Plätzen frei), orange bedeutet, dass bereits eine Warteliste existiert (x von x Wartelistenplätzen) und rote Touren/Kurse sind bereits ausgebucht.

Sobald die gewünschte Option in Ihrem Warenkorb mit einem Klick auf „zu den Touren anmelden“ bestätigt ist, erhalten Sie eine Anmeldebestätigung. Dies bedeutet, dass Ihre Anmeldung in der Geschäftsstelle der Sektion Freiburg-Breisgau eingegangen ist.

Geschäftsstelle:

Ihre Tourenanmeldung wird anschließend bei uns bearbeitet. Haben Sie einen Platz auf der vorläufigen Teilnehmerliste, sind Sie für den gewünschten Kurs gebucht. Durch die Buchung werden 10 Euro Anzahlung fällig (bei einzelnen Kursen/Touren abweichend), die automatisch abgebucht werden. Sollten Sie auf die Warteliste kommen, wird die Anzahlung erst eingezogen, wenn Sie nachrücken.

Da der Tourenleiter über die endgültige Teilnahme entscheidet, ist die Teilnehmerliste vorläufig. Sollte ein Teilnehmer zum Beispiel wegen fehlender Erfahrung vom Tourenleiter abgelehnt werden, wird die bereits eingezogene Anzahlung erstattet.

Sollten Sie an einer Tour oder einem Kurs nicht teilnehmen können, bitten wir Sie, dies schnellstmöglich an tourenverwaltung@dav-freiburg.de mitzuteilen. Die bereits geleistete Anzahlung wird in diesem Fall allerdings nicht erstattet. Weitere Informationen zu unseren Teilnahmebedingungen finden Sie auf unserer Website. Wird ein Platz frei, wird der erste Teilnehmer auf der Warteliste angeschrieben, ob noch Interesse an der Tour/am Kurs besteht. Sagt der Teilnehmer zu, wird wie oben verfahren; sagt der Teilnehmer ab, wird die nächste Person angeschrieben. Sollte aufgrund des Wetters oder zu geringer Teilnehmerzahl die Tour/der Kurs seitens der Sektion Freiburg-Breisgau abgesagt werden, erhalten die Teilnehmer die bereits bezahlte Anzahlung zurück.

Vorbesprechung:

Zu fast allen Kursen/Touren findet eine Vorbesprechung statt. Die Teilnahme ist erforderlich, auch für Wartelistenkandidaten. Hier lernt man den Tourenleiter und die anderen Teilnehmer kennen und man wird über die Tour, Schwierigkeitsgrade, organisatorische Fragen, benötigtes Material und so weiter informiert. Während der Veranstaltung bekommt man die Möglichkeit, Fragen an den Tourenleiter zu stellen. Auch kann an dieser Stelle abgeklärt werden, ob eine Teilnahme sinnvoll ist oder nicht.

Nach der Tour/dem Kurs/der Wanderung:

Ist die Tour/der Kurs erfolgt, rechnet der Tourenleiter die Tour ab. Jeder Teilnehmer erhält per Mail eine Information über den Lastschriftzug der Kursgebühren. Die geleistete Anzahlung wird mit den Kursgebühren verrechnet.

Ausrüstungslisten Winter

WA Ausrüstung Skibergsteigen in unvergletschertem Gelände:

- digitales Lawinenschüttelgerät (LVS-Gerät mit frischen Batterien)
- Lawinsonde und Lawinenschaufel (aus stabilem Metall!)
- Tourenski mit Tourenbindung (mit eingestellter Sicherheitsauslösung und Stopper bzw. Fangriemen)
- Steigfelle (Klebeeigenschaften vor der Tour kontrollieren!)
- Harscheisen
- Skistöcke (möglichst Teleskop)
- Skitourenschuhe
- gute warme (wasserdichte/-abweisende) Handschuhe
- zusätzliche Ersatzhandschuhe
- Kleidung in mehreren Lagen ("Zwiebelschalenprinzip")
- Mütze
- Skihelm (Empfehlung)
- Stirnlampe
- Tape (zum Abkleben von Scheuerstellen)
- Thermoskanne (mit warmem Tee)
- Sonnenbrille mit sehr gutem UV-Schutz
- Skibrille möglichst mit gelben Gläsern
- Sonnencreme, Lippenchutz
- Hüttenschlafsack, Schlafbekleidung und Ohrstöpsel ("Lärmstopper")
- Persönlicher Bedarf (Nahrung, Waschzeug, Ersatzbrille, Medikamente, etc.)
- evtl. Alpenvereinsausweis, Ausweis, Geld in benötigten Währungen, BahnCard/Halbtax-Abo, Führerschein, ...

Folgende Gegenstände muss nicht jeder Einzelne dabei haben, sollen aber in der Gruppe mehrfach vorhanden sein. Vorher absprechen!

- Handy und Funkgerät
- Snowcard
- Karte (möglichst topogr. Karte 1: 25.000), Kompass
- Höhenmesser, GPS-Gerät
- Biwaksack (möglichst 2-Mann-Biwaksack), Rettungsdecke
- Verbandszeug (siehe Ausrüstungsliste D)
- Reparaturset
- Taschenmesser bzw. Multitool mit Zange, Fellklebespray bzw. Ersatzfelle, Fellwachs
- Ersatzteller für Skistock, 1 m dünner Draht, 3 m Reepschnur, Feuerzeug, Nähzeug

WB Zusätzliche Ausrüstung bei Skitouren in vergletschertem Gelände

- Eispickel
- Hüftgurt
- Prusikschlingen (Dicke 5 mm (keine 6mm!), Länge der Schnur vor dem Knüpfen: $1/2 + 1/1 + 2 \times \text{Körpergröße}$)
- 2 Verschlusskarabiner, davon mind. 1 HMS-Karabiner
- 1 Schnapp-Karabiner
- 1 Bandschlinge 120 cm Nutzlänge, vernäht, min. 16kN
- 1 Eisschraube
- Seil(e)

WC Zusätzliche Ausrüstung für das Begehen steiler Eis- oder Firnflanken

- Steigeisen (bereits an Skitourenschuhe angepasst!)
- Tube (Doppelschlitz zum Abseilen)
- evtl. Eisschrauben + Karabiner
- Kletterhelm

WD Checkliste Erste Hilfe

- Blasenpflaster
- Wundschnellverband ("Pflaster")
- 2 Verbandspäckchen
- 2 sterile Wundauflagen
- Fixomull (selbstklebender Vliesverband)
- Wundnahtstreifen
- elastische Binde
- Leukotape, 3,5 cm breit
- kleine Pinzette
- Schere
- 2 Sicherheitsnadeln
- Desinfektionsmittel, Alkoholtupfer
- Schienen (z.B. Sam Splint)
- Rettungsdecke
- Dreieckstuch
- Schmerzmittel (z.B. Voltaren oder Ibuprofen, NICHT Aspirin, weil dann wegen Blutverdünnung bei Unfall nicht mehr operiert werden kann!)



Foto: Max Blum



Urner Haute Ronde

Große Skitourenrunde in den Urner Alpen

Eine 6-tägige Skitourenrunde durch einsame Hochgebirgslandschaft, auf der wir von Realp aus Lochberg, Sustenhorn und Dammastock besteigen.

Anforderungen: Sichere Technik in Aufstieg und Abfahrt. Gute Kondition mit schwerem Rucksack in schwierigem Gelände. Erfahrung im Umgang mit Seil, Pickel und Steigeisen. Einige Abschnitte sind ZS+, eine Abfahrt von 300 hm S-.

Kursnummer:	2020W277	
Datum:	21.03. - 26.03.2020	
Schwierigkeit:	ZS	▲▲▲▲▲△
Höhenmeter:	1.500 hm	
Tourendauer:	8 h	
Ort:	Urner Alpen	
Ausrüstungsliste:	WA, WB	
Snowboard geeignet:	ja	
Anfahrt:	Carsharing	
Gebühr / Zusatzk.:	175 Euro / 300 Euro	
Vorbereitung:	11.03.2020, 20:00 Uhr, Schlosscafé	
Teilnehmerzahl:	10	
Anmeldeschluss:	29.02.2020	
Leitung:	alexander.bell@dav-freiburg.de, andreas.flubacher@dav-freiburg.de	

Ötztaler Runde

Durchquerung rund um Vent

Klassische Ostalpendurchquerung zwischen 2.000 m und 3.700 m.

Anforderungen: Hochalpine Durchquerung im vergletscherten Gelände mit entsprechend schwerem Rucksack. Erfahrung im Umgang mit Steigeisen, Pickel und Gehen am Seil.

Kursnummer:	2020W279	
Datum:	25.03. - 30.03.2020	
Schwierigkeit:	ZS	▲▲▲▲▲△
Höhenmeter:	1.400 hm	
Tourendauer:	7 h	
Ort:	Ötztal	
Ausrüstungsliste:	WA, WB, WC	
Snowboard geeignet:	nein	
Anfahrt:	Bahn und Bus	
Gebühr / Zusatzk.:	190 Euro / offen	
Vorbereitung:	03.03.2020, 19:30 Uhr, Sektionszentrum	
Teilnehmerzahl:	8	
Anmeldeschluss:	20.02.2020	
Leitung:	joerg.hofmeister@dav-freiburg.de, reinhard.fuchs@dav-freiburg.de	

Hinter dem Mond links

St. Antönien

Es geht nach St. Antönien. Dort schauen wir links und rechts nach unverspurtem Schnee und lohnenden Alternativen zu den überlaufenen Klassikern. Abends entspannen wir im Hot Pot am Berghaus Sulzfluh.

Anforderungen: Sicherer Umgang mit dem LVS. Sichere Aufstiegs- und Abfahrtstechnik, auch in sehr steilem Gelände.

Kursnummer:	2020W281	
Datum:	27.03. - 29.03.2020	
Schwierigkeit:	ZS	▲▲▲▲▲△
Höhenmeter:	1.200 hm	
Tourendauer:	7 h	
Ort:	St. Antönien	
Ausrüstungsliste:	WA, WB	
Anfahrt:	PKW	
Gebühr / Zusatzk.:	125 Euro / 160 Euro	
Vorbereitung:	19.03.2020, 19:00 Uhr, Sektionszentrum	
Teilnehmerzahl:	8	
Anmeldeschluss:	17.03.2020	
Leitung:	almut.eckert@dav-freiburg.de, martin.wischke@dav-freiburg.de	

Lepontinische Alpen

Für die Gruppe 'Natürlich Skibergsteigen'

Mit der Tourenguppe 'Natürlich Skibergsteigen' wollen wir die Lepontinischen Alpen von Valdo über das Rifugio Margaroli zur Alpe Devero und weiter nach Binn (inkl. nordseitiger Pulverschneeabfahrt) durchqueren.

Anforderungen: LVS-Kenntnisse, sicheres Aufsteigen und Abfahren in jedem Schnee, Spitzkehren, lange Flachstücke.

Vorbereitung: Siehe Homepage

Kursnummer:	2020W283	
Datum:	03.04. - 06.04.2020	
Schwierigkeit:	ZS	▲▲▲▲▲△
Höhenmeter:	1.200 hm	
Tourendauer:	8 h	
Ort:	Alpe Devero	
Ausrüstungsliste:	WA	
Snowboard geeignet:	nein	
Anfahrt:	Bahn	
Gebühr / Zusatzk.:	150 Euro / 280 Euro	
Teilnehmerzahl:	10	
Anmeldeschluss:	08.03.2020	
Leitung:	helmut.strasser@dav-freiburg.de, manfred.sailer@dav-freiburg.de	

Skisafari Arlberg-Samnaun

Skitourenwoche

Variantenfahren am Arlberg und in Ischgl/Samnaun, verknüpft durch eine Verwalldurchquerung (Übernachtung auf Edmund-Graf-Hütte); bei günstigen Bedingungen mit Besteigung des Hohen Riffers (3.168 m).

Anforderungen: Zielgruppe: gute bis sehr gute Variantenfahrer, mit Tourenerfahrung, z.T. mit kurzen Aufstiegen (bis zu 1 h) im Skigebiet; ein Tag mit Schwerpunkt Skitour/Durchquerung (warmer Hüttenschlafsack, Daunensack, Thermoskanne, Wechselwäsche).

Vorbesprechung: 30.01.2020, 21:30 Uhr, Tourenforum bzw. Skype

Kursnummer:	2020W288
Datum:	04.04. - 08.04.2020
Schwierigkeit:	ZS ▲▲▲▲△
Höhenmeter:	1.400 hm
Tourendauer:	6 h
Ort:	Stuben-Arlberg-Ischgl-Samnaun
Ausrüstungsliste:	WA, WD
Snowboard geeignet:	nein
Anfahrt:	PKW, Bus oder Carsharing in Absprache
Gebühr / Zusatzk.:	225 Euro / offen
Teilnehmerzahl:	7
Anmeldeschluss:	30.01.2020
Leitung:	philipp.schneider@dav-freiburg.de

Sustenhorn by fair means

Mit dem Rad CO2-neutral zur Öko-Skitour

Mit dem Fahrrad – gerne auch mit Anhänger – CO2-neutral zur Skitour. Nur für sehr ausdauernde Rad-, Ski- und Umweltenthusiasten. Tagestour auf Gwächten- und Sustenhorn. Ein Tag Anfahrt, ein Tag Skitour, ein Tag Heimfahrt – ein Tag Wetterreserve.

Anforderungen: Rad-Anfahrt mit sehr vielen Höhenmetern (ca. 4.400 hm) – nur für sehr erfahrene Ausdauersportler. Tour und Anfahrt sind stark witterungsabhängig, deshalb Flexibilität erforderlich: ggf. Terminverschiebung um eine Woche in den Juni.

Kursnummer:	2020W292
Datum:	29.05. - 01.06.2020
Schwierigkeit:	S ▲▲▲▲▲
Höhenmeter:	4.400 hm
Tourendauer:	12 h
Ort:	Steingletscher / Gwächtenhorn / Sustenhorn
Ausrüstungsliste:	WA, WB, WD
Snowboard geeignet:	nein
Anfahrt:	Fahrrad (ca. 4.400 hm auf Rad, max. 2.000 hm mit Ski)
Gebühr / Zusatzk.:	120 Euro / offen
Vorbesprechung:	14.05.2020, 20:00 Uhr, Tourenforum/Skype
Teilnehmerzahl:	5
Anmeldeschluss:	01.05.2020
Leitung:	philipp.schneider@dav-freiburg.de

Abenteuer Zweifeln Entscheiden

Skitourengruppe - ihr plant und führt!

Workshops in Skitourenführung und -planung. Ihr plant und führt die Touren selbst - unter unserer Begleitung. Themen u.a.: Skitourenplanung zu Hause/vor Ort, Entscheidungen im Lawinengelände, Orientierung Karte/Kompass/Gelände, ökonomische Spuranlage, finden toller Abfahrten, Helikopterblick.

Kursnummer:	2020WTG020
Datum:	01.10.2019 - 30.06.2020
Schwierigkeit:	ZS ▲▲▲▲△
Höhenmeter:	1.500 hm
Tourendauer:	10 h
Ort:	Alpen
Anfahrt:	Nach Absprache
Gebühr / Zusatzk.:	40 Euro / offen
Vorbesprechung:	30.09.2019, Sektionszentrum
Teilnehmerzahl:	50
Leitung:	tobias.schuster@dav-freiburg.de

Natürlich Skibergsteigen

Touren über die gesamte Saison

Touren im Hochwinter bis Skihochtouren im Frühjahr. Vorwiegend Durchquerungen und wenn möglich in Selbstversorger-Hütten. Wir reisen umweltfreundlich an und gehen mindestens 3-4 Tage. Wir stehen auf tollen Gipfeln. Das Erlebnis Natur hat Priorität.

Kursnummer:	2020WTG040
Datum:	23.12.2019 – 31.05.2020
Schwierigkeit:	ZS ▲▲▲▲△
Höhenmeter:	1.500 hm
Tourendauer:	8 h
Ort:	Verschiedene Orte
Anfahrt:	Bahn
Gebühr / Zusatzk.:	90 Euro / offen
Vorbesprechung:	12.12.2019, 19:00 Uhr, Sektionszentrum
Teilnehmerzahl:	15
Anmeldeschluss:	08.12.2019
Leitung:	manfred.sailer@dav-freiburg.de

Himmel, Harsch & Firn

Skitourengruppe - Fortsetzung

Kursnummer:	2020WTG030
Datum:	15.12.2019. – 30.04.2020
Schwierigkeit:	ZS ▲▲▲▲△
Höhenmeter:	1.200 hm
Ort:	Alpen Ost bis West
Anfahrt:	Bahn
Vorbesprechung:	13.11.2019, 19:30 Uhr, Hallerstr. 8, Frbg
Teilnehmerzahl:	15
Anmeldeschluss:	05.12.2019
Leitung:	joachim.merkle@dav-freiburg.de

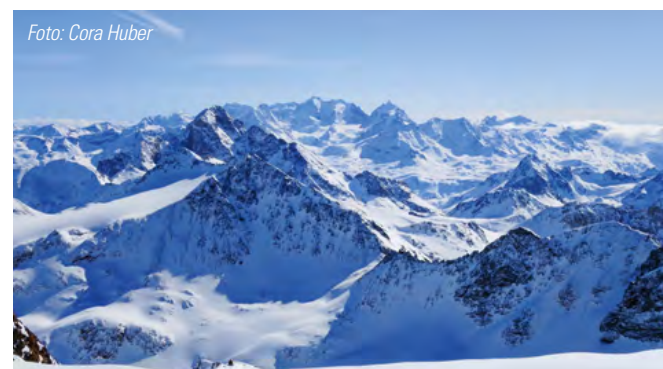

Ausrüstungslisten Sommer

SA Ausrüstung Bergtouren in unvergletschertem Gelände ohne Schneefelder

- Bergschuhe
- Tourenrucksack 35-45 Liter (mit Regenschutz)
- Teleskopstöcke
- Stirnlampe (Ersatzbatterien)
- Trinkflasche/Thermoskanne (mindestens 1l)
- Sonnenbrille mit gutem UV-Schutz
- Sonnencreme, Lippenchutz
- Hüttenschlafsack
- Persönlicher Bedarf (Nahrung, Waschzeug, Ersatzbrille, Medikamente, etc.)
- Alpenvereinsausweis, Ausweis, Geld in benötigten Währungen, BahnCard/Halbtax-Abo, Führerschein, ...
- ggf. Sicherheitsausrüstung
- Hüftgurt
- 3 Verschlusskarabiner, davon mind. 2 HMS-Karabiner
- 2 baugleiche Normalkarabiner
- 2 Expressschlingen
- kurze Prusikschlinge (5 mm, 1m unterschiedliche Farbe zu den anderen Prusik)
- lange Bandschlinge 120 cm Nutzlänge, vernäht
- kurze Bandschlinge 60 cm Nutzlänge, vernäht
- Steinschlaghelm
- Kleidung:
 - robuste Regenjacke
 - Wärmejacke (Fleece/Daune/Primaloft)
 - Tourenhose
 - Regenhose
 - ggf. Gamaschen
 - Funktionsshirts unterschiedl. Dicke
 - Lange Unterhose (optional)
 - 2 Paar Strümpfe
 - dünne, robuste Handschuhe
 - warme Handschuhe
 - Sonnenschutz (Schildmütze, o. ä.)
 - Mütze/Stirnband/Buff
 - ggf. Schlafbekleidung
- Gruppenausrüstung
- Handy
- Karte (möglichst Topogr. Karte 1:25.000)
- Kompass, Höhenmesser, GPS-Gerät

- Biwaksack (möglichst 2-Personen-Biwaksack)
- Verbandszeug (siehe Ausrüstungsliste SD)
- ggf. Seile

SB Zusätzliche Ausrüstung in vergletschertem/verfirtem Gelände

- steigeisenfeste Schuhe (auf Steigeisen angepasst)
- Steigeisen mit Antistollplatte
- Eispickel
- 2 lange Prusikschlingen (5 mm, 3,5 m, unterschiedliche Farben)
- 1 Eisschraube

SC Zusätzliche tourenspezifische Ausrüstung, siehe auch Angaben des Tourenleiters

- Abseilgerät
- Eisschrauben
- Expressschlingen
- Friends und Keile
- Schneeschuhe
- Standplatzmaterial (Standplatzschlingen, Karabiner)
- Klettersteigset
- Steileisgeräte
- Draht für Eissanduhr
- Seilrolle
- LVS-Gerät/Schaufel/Sonde

SD Checkliste Erste Hilfe

- compeed-Blasenpflaster
- Wundschnellverband („Pflaster“)
- 2 Verbandpäckchen
- 2 sterile Wundauflagen
- Wundnahtstreifen
- Fixomull (selbstklebender Vliesverband)
- elastische Binde
- Leukotape, 3,5 cm breit
- kleine Pinzette
- Schere
- 2 Sicherheitsnadeln
- Desinfektionsmittel
- Schienen (z.B. Sam Splint)
- Rettungsdecke, Dreieckstuch
- Schmerzmittel

Alpiner Basiskurs

Inhalte:

Ausrüstungskunde, Partnercheck und Selbstsicherungstechnik, Auf- und Abstieg in alpinem Gelände in Fels, Schnee und Firn, Spuranlage/Geotechnik mit und ohne Steigeisen/Pickel im Firn, Bremstechniken bei Sturz in einem Schnee- oder Firnhang, Begehen von alpinen Steigen, Gehen am Geländeseil und am Fixseil, Ablassen der Teilnehmer durch Trainer, Knoten für alpine Aktivitäten: Prusikknoten, Sackstich, Ankerstich, Mastwurf, Achterknoten, Grundlagen der Tourenplanung und der Orientierung, Alpine Gefahren, Verhalten im Notfall und Grundlagen der Ersten Hilfe, Natur und Umweltschutz.

Zielsetzungen:

Sicheres Bewegen in unterschiedlichen Geländestrukturen in Fels und Firn, richtiger Umgang mit der Ausrüstung, eigene Fähigkeiten einschätzen, selbstständiges Planen von Bergwanderungen.

Voraussetzungen:

Wetterfeste Kleidung, ordentlicher Bergschuh (mindestens Kategorie B/C), Kondition und Ausdauer auch für längere Tagesunternehmungen (bis zu 8 Stunden), Zustieg, Auf- und Abstieg in alpinem Gelände bis zu 800 hm, die Teilnahme an den Themenabenden Knotenkunde, Wetter und Orientierung wird empfohlen.

Kursnummer:	2020AS327	
Datum:	12. - 14.06.2020	
Schwierigkeit:	WS	▲▲▲▲△
Höhenmeter:	1.000 hm	
Ort:	Steingletscher, Hotel Sustenpass	
Ausrüstungsliste:	SA, SB	
Tourendauer:	8 h	
Datum:	05.06. - 07.06.2020	
Anfahrt:	PKW	
Gebühr / Zusatzk.:	110 Euro / 170 Euro	
Vorbesprechung:	04.05.2020, 19:00 Uhr, Sektionszentrum	
Teilnehmerzahl:	6	
Anmeldeschluss:	05.05.2020	
Leitung:	jaschar.jalayer@dav-freiburg.de	

Dukatenfalter / Foto: Claudia Kutscheidt



Grundkurs Hochtouren

Inhalte:

Grundlagen der Orientierung und alpiner Gefahren, Ausrüstungskunde (Steigeisen, Pickel, Eisschrauben usw.), Auf- und Abstieg und Querung in Firn und Eis mit und ohne Steigeisen, effektive Bremsmethoden bei Stürzen im Firn, Grundtechniken für den Pickelinsatz in Firn und Eis, Funktion und Handhabung der HMS Sicherung, Standplatzbau, Eisschrauben, Eissaduh (Abalakow), T-Anker, Anseilen auf dem Gletscher, Gehen in Gletscherseilschaft, Spaltenbergung, Mannschaftszug (3 - 4 Tageskurse), Mannschaftszug und Lose Rolle (1-wöchige Kurse).

Zielsetzungen:

Der Teilnehmer beherrscht den Umgang mit der Hochtouren-Ausrüstung und kann an einfachen (UIAA-Scala bis zum Schwierigkeitsgrad WS) Hochtouren unserer Sektion teilnehmen.

Voraussetzungen:

Teilnahme an einem Alpinen Basiskurs unserer Sektion oder vergleichbare Kenntnisse in den erforderlichen Alpinetechniken (im Zweifel Kontakt zum Kursleitenden oder zum Sommerreferat aufnehmen), Themenabende: Knotenkunde, Wetter, Orientierung, Ausrüstung entsprechend der Ausrüstungsliste Hochtouren Sommer, Kondition für ganztägige Aktivität; Zustieg, Auf- und Abstieg in alpinem Gelände bis zu 1.000 hm..

Kursnummer:	mit Spaltenbergung	2020AS335
Datum:	20.06. - 27.06.2020	
Schwierigkeit:	WS	▲▲▲▲△
Höhenmeter:	1.000 hm	
Tourendauer:	8 h	
Ort:	Taschachhaus	
Ausrüstungsliste:	SA, SB, SC, SD	
Anfahrt:	PKW	
Gebühr / Zusatzk.:	185 Euro / 450 Euro	
Vorbesprechung:	05.05.2020, 19:00 Uhr, Sektionszentrum	
Teilnehmerzahl:	6	
Anmeldeschluss:	05.05.2020	
Leitung:	jaschar.jalayer@dav-freiburg.de	



Kursnummer:	2020AS360	
Datum:	09.07. - 12.07.2020	
Schwierigkeit:	WS	▲▲▲▲△
Höhe:	1.000 hm	
Tourendauer:	8 h	
Ort:	Steingletscher	
Anfahrt:	PKW	
Gebühr / Zusatzk.:	130 Euro / 240 Euro	
Vorbesprechung:	26.06.2020, 20:00 Uhr, Sektionszentrum	
Teilnehmerzahl:	6	
Anmeldeschluss:	28.06.2020	
Leitung:	thomas.feser@dav-freiburg.de	





Sonnenuntergang am Oberrhein / Foto: Joachim Göppert

Grundkurs Alpinklettern

Inhalte: Material und Ausrüstung, Knotenkunde, am Einstieg – vor dem Losklettern? Material- und Partner-Check, Sicherungstechnik am Standplatz mit vorbereiteten Sicherungspunkten, Standplatzbau mit Reihenschaltung, Sicherung des Vorsteigers: Fixpunktsicherung mit Halbmastwurf, Sicherung des Nachsteigers: Alpines Sicherungsgerät mit Rücklaufsperre, Klettertechnik, Klettertaktik, Sicherungstechniken beim Vorstieg, natürliche Sicherungspunkte (Köpfe, Sanduhr, Baum, ...), Schleifknoten und Express-Flaschenzug, Ablassen und Abseilen, Tourenplanung und Orientierung, Alpine Gefahren, Verhalten im Notfall und Grundlagen der Ersten Hilfe, Natur- und Umweltschutz.

Zielsetzungen: Selbstständiges Planen und Durchführen von einfachen Mehrseillängentouren in einer Zweier- oder Dreier-Seilschaft (bis IV. Grad im Vorstieg) in gut abgesicherten Touren in alpinem Gelände.

Voraussetzungen: Alpiner Basiskurs oder vergleichbare alpine Erfahrung (im Zweifel Kontakt zum Kursleitenden oder zum Sommerreferat aufnehmen), Kletterkurs in künstlichen Anlagen mit Kletterschein Vorstieg und (erste) Klettererfahrungen im Klettergarten, Kurs „Von der Halle an den Fels“ oder vergleichbares Kletterniveau (Klettergarten - Vorstieg im IV. Grad), Kondition und Ausdauer auch für lange Tagesunternehmungen (bis zu 10 Stunden), Zustieg, Auf- und Abstieg in alpinem Gelände bis zu 1.000 hm.

Anforderungen: Anfahrt Sewenhütte mit öffentlichen Verkehrsmitteln. Ggf. noch zusätzlicher Pflichttermin vorher im Kletterzentrum. Zusatzkosten: 3 ÜN/HP (ca. 170 Euro) + Fahrtkosten Bahn/Bus (sind noch zu ermitteln; die Sektion unterstützt jeden Teilnehmer mit 25 Euro).

Umweltbewusste und spaßorientierte Ausbildung

Anfahrt Sewenhütte mit öffentlichen Verkehrsmitteln. Ggf. noch zusätzlicher (optionaler) Termin vorher im Kletterzentrum. Zusatzkosten: 3 ÜN/HP (ca. 170 EUR) + Fahrtkosten Bahn/Bus (sind noch zu ermitteln; die Sektion unterstützt jeden Teilnehmer mit 25 EUR). Die Tour beginnt mit Abfahrt am Freiburger Hauptbahnhof.

Kursnummer:	2020AS366	
Datum:	23.07. – 26.07.2020	
Schwierigkeit:	UIAA IV	▲▲▲▲△
Höhe:	1.000 hm	
Tourendauer:	6 h	
Ort:	Sewenhütte	
Anfahrt:	Bahn	
Gebühr / Zusatzk.:	140 Euro / offen	
Vorbesprechung:	09.07.2020, 18:30 Uhr, Sektionszentrum	
Teilnehmerzahl:	6	
Anmeldeschluss:	21.06.2020	
Leitung:	caroline.wielant@dav-freiburg.de klaus.mueller-debiasi@dav-freiburg.de marc.herbstritt@dav-freiburg.de	

Aufbaukurs Hochtouren

Inhalte:

Sicheres Begehen steiler Firn- und Eisflanken bis 55° mit Steigeisen und Pickel, Verschiedene Steigeisen- und Pickeltechniken Sicherungstechnik (Einsatz von Eisschrauben, mobilen Sicherungsmitteln) Standplatzbau mit Eisschrauben und/oder Firnanker Abseilstellen einrichten, Abseilen, Spaltenbergung (Selbstrettung) Gehen am gleitenden Seil, gestaffeltes Klettern, Ausrüstungskunde (Keile, Friends, Eisschrauben, Schlingen), Tourenplanung.

Zielsetzungen: Der Teilnehmer beherrscht den Umgang mit der Gletscherausrüstung und kann an sektionsgeführten Hochtouren in Eis und Firn bzw. kombiniertem Gelände teilnehmen. Er kann leichte Touren in Firn und Eis bzw. kombiniertem Gelände selbstständig planen und durchführen.

Voraussetzungen: Grundkurs Hochtouren oder vergleichbare Kenntnisse, Sicheres Klettern in alpinem Gelände bis II-III UIAA mit schweren Schuhen, Ausrüstung laut aktueller Ausrüstungsliste, Sommer A/B"

Kondition für ganztägige Aktivität im Freien mit Auf- und Abstiegen bis 1.000 hm Lernbereitschaft.

Vorbesprechung: 09.07.2020, 18:30 Uhr, Sektionszentrum, Teilnahme an Vorbesprechung ist Pflicht!

Aufbaukurs Hochtouren

Kursnummer:	2020AS368	
Datum:	23.07. – 26.07.2020	
Schwierigkeit:	ZS	▲▲▲▲△
Höhe:	1.200 hm	
Tourendauer:	10 h	
Ort:	Steingletscher	
Anfahrt:	Bahn	
Gebühr / Zusatzk.:	150 Euro / 150 Euro	
Vorbesprechung:	09.07.2020, 18:30 Uhr, Sektionszentrum	
Teilnehmerzahl:	6	
Anmeldeschluss:	23.06.2020	
Leitung:	boris.steinmitz@dav-freiburg.de joerg.franke@dav-freiburg.de	



Zugspitze (2.962 m)

Deutschlands höchster Gipfel über das Höllen

Abwechslungsreicher Aufstieg über das Höllental auf die Zugspitze. Spektakulär durch die Höllentalklamm zur Höllentalangerhütte (1.387 m) danach über die "Leiter" und den Höllentalferner führt ein mittelschwerer Klettersteig zum Gipfel.

Anforderungen: Alpiner Basiskurs und Grundkurs Klettersteige. Kondition für mehrstündige Begehungen von Klettersteigen.

Kursnummer:	2020S413	
Datum:	06.07. - 07.07.2020	
Schwierigkeit:	KS3	▲▲▲▲△
Höhenmeter:	1.6000 hm	
Tourendauer:	8 h	
Ort:	Hammersbach	
Anfahrt:	PKW	
Gebühr / Zusatzk.:	95 Euro / 141 Euro	
Vorbesprechung:	24.06.2020, 20:00 Uhr, Sektionszentrum	
Teilnehmerzahl:	3	
Anmeldeschluss:	21.06.2020	
Leitung:	elmar.hollenweger@dav-freiburg.de	

Hangendgletscherhorn (3.292 m)

Aussichtskanzel mit Viertausenderblick

Das Gauli zählt zu den schönsten Naturreservaten der Schweiz. Die Artenvielfalt ist einmalig. Eine Hochtour mit konditionellem Anspruch zum Hangendgletscherhorn.

Anforderungen: Grundkurs Hochtouren oder entsprechende Kenntnisse sowie sicheres Klettern im alpinen Gelände UIAA 2

Kursnummer:	2020S416	
Datum:	11.07. – 12.07.2020	
Schwierigkeit:	WS	▲▲▲▲△
Höhe:	1.450 hm	
Tourendauer:	12 h	
Ort:	Gauli-Hütte (2.205m)	
Anfahrt:	PKW	
Gebühr / Zusatzk.:	85 Euro / 95 Euro	
Vorbesprechung:	01.07.2020, 20:00 Uhr, Sektionszentrum	
Teilnehmerzahl:	6	
Anmeldeschluss:	28.06.2020	
Leitung:	Elmar.hollenweger@dav-freiburg.de	

Tektonikarena Sardona

Von Elm über Laaxer Stöckli nach Flims

Tag 1: Von Elms über Firstboden und Mittagshorn zur Martinsmadhütte.
Tag 2: Grischsattel – Laaxer Stöckli, Flims.

Anforderungen: Trittsicherheit und gute Ausdauer für ein alpines Wochenende.

Kursnummer:	2020S422	
Datum:	18.07. - 19.07.2020	
Schwierigkeit:	T4	▲▲▲▲△
Höhenmeter:	1.500 hm	
Tourendauer:	8 h	
Ort:	Kantonsüberschreitung Glarus – Graubünden	
Ausrüstungsliste:	SA	
Anfahrt:	Bahn und Bus	
Gebühr / Zusatzk.:	70 Euro / 100 Euro	
Vorbesprechung:	15.07.2020, 20:30 Uhr, Sektionszentrum	
Teilnehmerzahl:	9	
Anmeldeschluss:	13.07.2020	
Leitung:	helia.schneider@dav-freiburg.de, stephanie.heiduk@dav-freiburg.de	

Clariden und Schärhorn

Rundtour vom Klausenpass mit Planurahütte

Abwechslungsreiche Hochtour mit zwei markanten Gipfeln und der großartigen Planurahütte. Anforderungen: Grundkurs Hochtouren oder entsprechende Kenntnisse sowie sicheres Klettern im alpinen Gelände UIAA 2.

Kursnummer:	2020S425	
Datum:	18.07. - 19.07.2020	
Schwierigkeit:	WS	▲▲▲▲△
Höhenmeter:	1.350 hm	
Tourendauer:	10 h	
Ort:	Klausenpasshöhe	
Anfahrt:	PKW	
Gebühr / Zusatzk.:	90 Euro / 99 Euro	
Vorbesprechung:	08.07.2020, 20:00 Uhr, Sektionszentrum	
Teilnehmerzahl:	3	
Anmeldeschluss:	05.07.2020	
Leitung:	elmar.hollenweger@dav-freiburg.de	

Panorama Grand Combin / Foto: Ralf Göppert

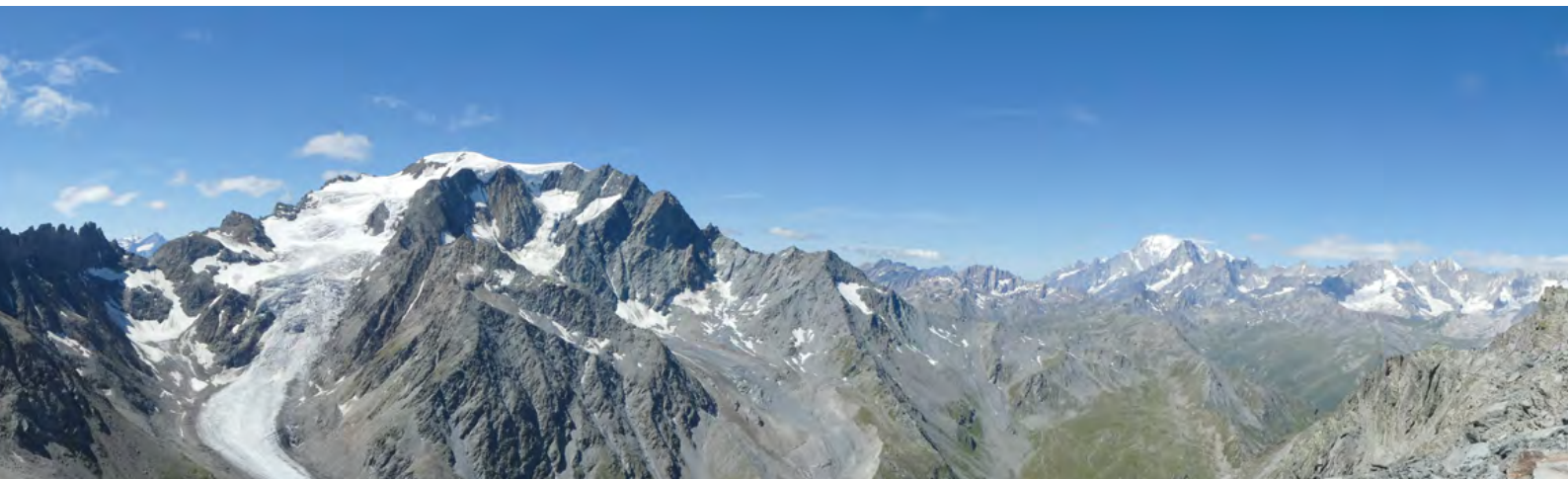

Hindelanger Klettersteig

Option Hochvogel

Zwei Übernachtungen im Edmund-Probst-Haus, von dort früher Start auf den Klettersteig; am 3. Tag über das Laufbacher Eck zum Prinz Luitpold-Haus, von hier Option Hochvogel.

Anforderungen: Klettersteig nur bedingt gesichert, daher absolute Trittsicherheit, Schwindelfreiheit, Erfahrungen im Alpinen Klettern von Vorteil. Die Tour ist lang, daher sehr gute Ausdauer erforderlich. Klettersteigerfahrung oder Teilnahme am Klettersteigkurs Voraussetzung.

Kursnummer:	2020KS605	
Datum:	04.06. - 07.06.2020	
Schwierigkeit:	KS3	▲▲▲△△
Höhenmeter:	1.000 hm	
Tourendauer:	8 h	
Ort:	Oberstdorf	
Ausrüstungsliste:	SA	
Anfahrt:	Fahrgemeinschaft	
Gebühr / Zusatzk.:	105 Euro / 200 Euro	
Vorbesprechung:	01.06.2020, 19:00 Uhr, Sektionszentrum	
Teilnehmerzahl:	6	
Anmeldeschluss:	26.05.2020	
Leitung:	karl-heinz.klein@dav-freiburg.de	

Klettersteige im Ötztal

Abwechslungsreiche Klettersteige in Talnähe

Das Ötztal bietet eine Reihe von abwechslungsreichen Klettersteigen. Schnell vergessen wir den Arbeitsalltag und genießen die Bewegung in der Natur. Wir sind in einem schönen Gasthof mit Doppelzimmer und Sauna untergebracht.

Kursnummer:	2020KS608	
Datum:	11.06. - 14.06.2020	
Schwierigkeit:	KS3	▲▲▲△△
Höhenmeter:	500 hm	
Tourendauer:	7 h	
Ort:	Längenfeld/Ötztal	
Anfahrt:	PKW	
Gebühr / Zusatzk.:	130 Euro / 270 Euro	
Vorbesprechung:	03.06.2020, 20:00 Uhr, Sektionszentrum	
Teilnehmerzahl:	6	
Anmeldeschluss:	30.04.2020	
Leitung:	elmar.hollenweger@dav-freiburg.de christina.landenberger@dav-freiburg.de	

Klettersteig Grundkurs

Ausbildung

Voraussetzungen: Teilnahme an einem Alpinen Basiskurs unserer Sektion oder vergleichbare Kenntnisse in den erforderlichen Alpinetechniken (im Zweifel Kontakt zum Kursleitenden oder zum Sommerreferat aufnehmen), Kondition für ganztägige Unternehmungen; Zustieg, Auf- und Abstieg in alpinem Gelände bis zu 800 hm, Trittsicherheit und Schwindelfreiheit, Toprope Kletterkurs oder vergleichbare Klettererfahrung, Teilnahme an den Themenabenden Knotenkunde, Wetter und Orientierung ist wünschenswert.

Inhalte: Standardausrüstung zum Klettersteiggehen, Partnercheck, Handhabung des Klettersteigsets, Klettertechnik, Verhaltensweisen und Regeln, Tourenplanung und Orientierung, Klettersteigtypen und Schwierigkeits-

skalen, Materialkunde, Begehen von Alpinen Steigen und Klettersteigen, Alpine Gefahren, Verhalten im Notfall und Grundlagen der Ersten Hilfe, Natur und Umweltschutz.

Zielsetzungen: Persönliches Können einschätzen, richtiger Umgang mit der Ausrüstung, Anwenden des Klettersteigsets beim Begehen von Klettersteigen, Verbesserung der Geh- und Steigtechnik bei der Begehung von Alpinen Steigen und Klettersteigen.

Anforderungen: Sa., 04.07., 10:00 Uhr Treffen im Kletterzentrum zum gemeinsamen Klettern. So., 05.07., Klettersteig in den Vogesen. 11.-12.07. oder 18.-19.07. Klettersteig in den Alpen. Am Samstagfrüh fahren wir Richtung Schweiz.

Kursnummer:	2020KS610	
Datum:	04.07. - 19.07.2020	
Schwierigkeit:	KS3	▲▲▲△△
Höhenmeter:	800 hm	
Tourendauer:	8 h	
Ort:	Freiburg/Vogesen/Schweiz	
Ausrüstungsliste:	SA, SD	
Anfahrt:	PKW	
Gebühr / Zusatzk.:	120 Euro / 150 Euro	
Vorbesprechung:	15.06.2020, 19:00 Uhr, Sektionszentrum	
Teilnehmerzahl:	6	
Anmeldeschluss:	04.06.2020	
Leitung:	jaschar.jalayer@dav-freiburg.de	

3 Tage 2 alpine Klettersteige

Gaublickhöhle (C) und Sulzfluh (C/D)

Wir steigen gemütlich zur Lindauer Hütte auf und werden anderntags über den KS Gaublickhöhle zur Tilisuna Hütte wechseln. Am 3. Tag gehen wir den KS Sulzfluh und steigen über die Lindauer Hütte ab.

Anforderungen: Erste Erfahrungen auf KS haben sie bereits gesammelt. Jetzt soll es an KS in alpiner Umgebung gehen. Trittsicherheit und ausgesetzte Stellen mit Tiefblick sollten ihnen keine größeren Probleme bereiten. Entsprechendes Schuhwerk für alpine Unternehmungen ist zwingend erforderlich.

Kursnummer:	2020KS618	
Datum:	11.07. – 13.07.2020	
Schwierigkeit:	KS4	▲▲▲▲△
Höhe:	800 hm	
Tourendauer:	7 h	
Ort:	Latschau	
Anfahrt:	PKW	
Gebühr / Zusatzk.:	125 Euro / 200 Euro	
Vorbesprechung:	06.07.2020, 20:00 Uhr, Sektionszentrum	
Teilnehmerzahl:	6	
Anmeldeschluss:	01.07.2020	
Leitung:	edgar.faller@dav-freiburg.de wilfried.eberweiser@dav-freiburg.de	

Lavanchy und Bärenloch

Klettersteige im Waadtland

Zwischen Genfer See und Martigny wollen wir den via ferrata du Lavanchy durch steilen Fels gehen. Direkt im Anschluss können wir mit dem Trou a l'Ours eine zweiten Klettersteig begehen, der zu einem großen Loch im Fels führt.

Anforderungen: Technik und Kondition für einen Klettersteig in senkrechter und über kurze Stücke leicht überhängender Wand.

Kursnummer:	2020KS627	
Datum:	12.07.2020	
Schwierigkeit:	WS	▲▲▲▲△
Höhe:	600 hm	
Tourendauer:	6 h	
Ort:	Bex	
Anfahrt:	PKW	
Gebühr / Zusatzk.:	35 Euro / 35 Euro	
Vorbesprechung:	07.07.2020, 19:00 Uhr, Sektionszentrum	
Teilnehmerzahl:	8	
Anmeldeschluss:	26.06.2020	
Leitung:	andreas.flubacher@dav-freiburg.de thomas.hoelting@dav-freiburg.de	

Klettersteige in den Dolomiten

Interessante Klettersteige im Grödnertal mit Übernachtung auf drei verschiedenen Hütten. Die Klettersteige werden im Laufe der Woche schwieriger. Höhepunkt ist der Pisciadu-Klettersteig.

Anforderungen: Gute Kondition, Schwindelfreiheit, Trittsicherheit, Erfahrung im Begehen von Klettersteigen und alpinen Wegen.

Kursnummer:	2020KS630	
Datum:	29.08. - 04.09.2020	
Schwierigkeit:	KS4	▲▲▲▲△
Höhenmeter:	1.000 hm	
Ort:	Grödner Tal	
Ausrüstungsliste:	SA, SC	
Anfahrt:	Bahn / Sektionszuschuss	
Gebühr / Zusatzk.:	150 Euro / 500 Euro	
Vorbesprechung:	11.08.2020, 19:00 Uhr, Sektionszentrum	
Teilnehmerzahl:	6	
Anmeldeschluss:	03.08.2020	
Leitung:	jaschar.jalayer@dav-freiburg.de	

Klettersteig, Höhenwege, Gletscher Highlights im Oberengadin

Im bewährten Format verbindet die Tour unterschiedliche alpine Landschaften und verschiedene alpinistische Aktivitäten inmitten der einzigartigen Berg- und Seenlandschaft des Oberengadin.

Kursnummer:	2020KS640	
Datum:	04.09. - 07.09.2020	
Schwierigkeit:	KS3	▲▲▲▲△
Höhenmeter:	1.200 hm	
Tourendauer:	7 h	
Ort:	Pontresina	
Anfahrt:	Bahn	
Gebühr / Zusatzk.:	65 Euro / 250 Euro	
Vorbesprechung:	13.05.2020, 19:00 Uhr, Praxis Weidmann	
Teilnehmerzahl:	6	
Anmeldeschluss:	06.05.2020	
Leitung:	werner.weidmann@dav-freiburg.de	

Highlights im Rosengarten

Durchquerung mit Klettersteigen

Wir gehen einen Rundweg durch den gesamten Rosengarten und begehen auf dem Weg bis zu sechs Klettersteige. Kondition und Sicherheit für anspruchsvolle alpine Wanderwege und Klettersteige im Bereich B/C. Der anspruchsvolle Laurenzisteig (D) ist optional.

Kursnummer:	2020KS644	
Datum:	14.09. – 20.09.2020	
Schwierigkeit:	KS3	▲▲▲▲△
Höhe:	1.000 hm	
Tourendauer:	8 h	
Ort:	Dolomiten Rosengarten	
Anfahrt:	Bahn	
Gebühr / Zusatzk.:	165 Euro / offen	
Vorbesprechung:	18.08.2020, 18:00 Uhr, Sektionszentrum	
Teilnehmerzahl:	8	
Anmeldeschluss:	16.08.2020	
Leitung:	andreas.flubacher@dav-freiburg.de elmar.hollenweger@dav-freiburg.de	

Kaiserdurchquerung und Abkasn

Klettersteigtour zum Sommerausklang

Wir starten von der Kaindlhütte über den Scheffauer zur Gruttenhütte. Von hier über den Jubiläumssteig durchs Ellmauer Tor zum Stripsenjochhaus. Am nächsten Tag Klettersteige und Abstieg zum Hans-Berger-Haus. Abschluss auf der Vorderkaiserfeldenhütte.

Kursnummer:	2020KS645	
Datum:	07.10. - 12.10.2020	
Schwierigkeit:	KS2	▲▲▲▲△
Höhenmeter:	1.100 hm	
Tourendauer:	8 h	
Ort:	Kufstein/Scheffau	
Anfahrt:	PKW-Fahrgemeinschaft	
Gebühr / Zusatzk.:	145 Euro / 250 Euro	
Vorbesprechung:	27.05.2020, 20:15 Uhr, Sektionszentrum	
Teilnehmerzahl:	6	
Anmeldeschluss:	21.06.2020	
Leitung:	karl-heinz.klein@dav-freiburg.de	

Foto: Jürgen Schätzle



► Tourenprogramm

MTB Fahrtechnik I

Feierabendkurs für MTB Einsteiger

Kursnummer:	2020MTB905
Datum:	01.04.2020
Tourendauer:	2 h
Ort:	Freiburg
Anfahrt:	MTB
Gebühr / Zusatzk.:	35 Euro / offen
Vorbesprechung:	25.03.2020, 20:00 Uhr, Sektionszentrum
Teilnehmerzahl:	6
Anmeldeschluss:	25.03.2020
Leitung:	jakob.guenther@dav-freiburg.de

MTB Fahrtechnik II

Feierabendkurs für Fortgeschrittene

Kursnummer:	2020MTB912
Datum:	03.04.2020
Ort:	Freiburg
Anfahrt:	MTB
Gebühr / Zusatzk.:	35 Euro / offen
Vorbesprechung:	03.04.2020
Teilnehmerzahl:	6
Anmeldeschluss:	27.03.2020
Leitung:	jakob.guenther@dav-freiburg.de



Moutainbiken von & für Frauen

Monatlicher Übungs- und Tourentreff

Dieser Kurs setzt sich zum Ziel die Freude am Mountainbiken zu vermitteln. Wir wollen als reine Frauengruppe unsere Sicherheit und unser Können auf dem Rad erhöhen und uns langsam von einfacheren zu anspruchsvolleren Fahrten und Abschnitten herantasten. Der Kurs soll mindestens einmal pro Monat stattfinden, beginnend mit ein bis zwei Fahrtechnikeinheiten auf der Wiese, hin zu gemeinsamen Touren mit Betrachtung einzelner Schlüsselstellen bei der Auf- und Abfahrt. Voraussetzung ist ein Mountainbike in einwandfreiem Zustand, Helm und ein Grundmaß an Sicherheit beim Befahren von S0-S1 Trails.

Kursnummer:	2020MTB908
Datum:	03.04. – 23.10.2020
Höhenmeter:	600 hm
Tourendauer:	4 h
Ort:	Je nach Tourenziel
Anfahrt:	MTB
Gebühr / Zusatzk.:	140 Euro / offen
Vorbesprechung:	20.03.2020, 17:00 Uhr
Teilnehmerzahl:	6
Anmeldeschluss:	18.03.2020
Leitung:	Lena.kehry@dav-freiburg.de

MTB Fahrtechnik II

Feierabendkurs für Fortgeschrittene

Kursnummer:	2020MTB915
Datum:	29.04.2020
Ort:	Freiburg
Anfahrt:	MTB
Gebühr / Zusatzk.:	35 Euro / offen
Vorbesprechung:	29.04.2020
Teilnehmerzahl:	6
Anmeldeschluss:	22.04.2020
Leitung:	jakob.guenther@dav-freiburg.de

Fahrtechnik / Foto: hirschsprung.de

Borderline / Foto: Louisa Traser



Vom Wandern zum Bergwandern

Einstieg in den Bergsommer

Einsteigerkurs für alle, die im alpinen Wandern sicherer werden wollen. Wir werden auf Touren im Kaisergebirge und Chiemgau die grundlegenden Techniken und Verhaltensweisen trainieren und üben. Abends werden wir das Gelernte mit Theorie ergänzen.

Anforderungen: Gute Ausdauer, erste Erfahrungen im alpinen Gelände, Schwindelfreiheit.

Kursnummer:	2020B519
Datum:	20.05. - 24.05.2020
Schwierigkeit:	T2 ▲▲▲▲▲
Höhenmeter:	800 hm
Tourendauer:	6 h
Ort:	Kufstein, Aschau/Chiemgau
Ausrüstungsliste:	SA
Anfahrt:	PKW Fahrgemeinschaften
Gebühr / Zusatzk.:	105 Euro / 350 Euro
Vorbesprechung:	13.05.2020, 19:00 Uhr, Sektionszentrum
Teilnehmerzahl:	12
Anmeldeschluss:	12.05.2020
Leitung:	karl-heinz.klein@dav-freiburg.de

Vom Wandern zum Bergwandern

Ein Angebot für unsere neuen Mitglieder

Eine Gratüberschreitung von Vorarlberg nach Graubünden. Erster Tag Anfahrt von Freiburg zur Talstation Lünensee und Aufstieg zur Douglasshütte. Zweiter Tag von der Douglasshütte zur Carschinahütte im Rätikon, dabei wird der Grat zwischen Vorarlberg und Graubünden überschritten. Am dritten Tag dann wieder zurück und Heimfahrt nach Freiburg. Unterwegs werden praktische Tipps zum Aufenthalt im alpinen Gelände gegeben.

Kursnummer:	2020B225
Datum:	19.06. – 21.06.2020
Schwierigkeit:	T3 ▲▲▲▲▲
Höhe:	1.000 hm
Tourendauer:	7 h
Ort:	Brand
Anfahrt:	PKW
Gebühr / Zusatzk.:	60 Euro / offen
Vorbesprechung:	25.05.2020, 19:00 Uhr, Sektionszentrum
Teilnehmerzahl:	16
Anmeldeschluss:	24.05.2020
Leitung:	alexander.rudnick@dav-freiburg.de melina.weber@dav-freiburg.de

Natürlich Bergsteigen

Alpine Wege – ungesicherte Steige – Klettersteige

Was tun, wenn beim Durchsteigen eines alpinen ungesicherten Steigs die Gruppe an einer einzig ungesicherten Stelle nicht mehr weiterkommt oder der Klettersteigpartner nicht mehr weitersteigen kann? Der Ausbildungskurs ist ein Upgrade der Sicherungsmöglichkeiten bei anspruchsvollen alpinen Unternehmungen in Bereichen T6, KS2/KS3, sowie UIAA III.

Anforderungen: Grundkondition für 8 h/Tag, Alpiner Basiskurs, Toprope Kletterkurs oder sonstige Klettererfahrung. Vorbesprechung/Theorieabend: Mi. 22.04. Praxistage: So. 26.04./So. 17.05./Do. 21.05. und So. 24.05. Ersatztermin: So. 31.05.2020

Kursnummer:	2020B502
Datum:	22.04. - 31.05.2020
Schwierigkeit:	T5 ▲▲▲▲▲
Tourendauer:	8 h
Ort:	Eppenberg/Bussang/Kandersteg/Andermatt
Ausrüstungsliste:	SA, SC, SD
Anfahrt:	PKW
Gebühr / Zusatzk.:	150 Euro / 120 Euro
Vorbesprechung:	22.04.2020, 19:30 Uhr, Sektionszentrum
Teilnehmerzahl:	8
Anmeldeschluss:	29.03.2020
Leitung:	klaus.mueller-debiasi@dav-freiburg.de, willi.herbi@dav-freiburg.de

Sonnwendfeier Freiburger Hütte

Bustour zur Freiburger Hütte

Wir fahren gemeinsam mit dem Bus zur Freiburger Hütte. Es wird verschiedene Aufstiegsmöglichkeiten zur Hütte geben. Für Jede/n ist wieder etwas dabei. Am Samstag führen wir verschiedene Touren rund um die Freiburger Hütte durch. Hier wird es sowohl verschiedene Schwierigkeitsgrade geben als auch Themen. Am Abend begrüßen wir bei einem gemeinsamen Fest mit großem Sonnwendfeuer den Bergsommer.

Start: 19.06.2019 um 6:00 Uhr am Sektionshaus oder 6:15 Uhr am Konzerthaus

Rückfahrt: 21.06.2019 ca. 15:00 Uhr ab Lech

Kursnummer:	2020B530
Datum:	19.06. - 21.06.2020
Schwierigkeit:	T3 ▲▲▲▲▲
Ort:	Lech/Freiburger Hütte
Ausrüstungsliste:	SA
Anfahrt:	Bus
Gebühr / Zusatzk.:	45 Euro / offen
Vorbesprechung:	16.06.2020, 19 Uhr, Sektionszentrum
Teilnehmerzahl:	50
Anmeldeschluss:	15.06.2020

Göschneralpsee Runde

Senioren Alpin Göschneralp

Entlang am Seeufer wandern wir in den hintersten Winkel des Göschneraltals zur Chelentalphütte. Am Sonntag wechseln wir zur Bergseehütte. Am dritten Tag besteigen wir den Bergseeschijen 2. 816 hm.

Anforderungen: Trittsicherheit für lange Abschnitte im Blockgelände. Aufstieg max. 650 hm, Abstieg 1.000 hm.

Kursnummer:	2020SE740
Datum:	21.07. – 23.07.2020
Schwierigkeit:	T3 ▲▲▲▲▲
Höhe:	650 hm
Tourendauer:	6 h
Ort:	Göschneralp
Anfahrt:	PKW
Gebühr / Zusatzk.:	50 Euro / 200 Euro
Vorbesprechung:	15.07.2020, 19:00 Uhr, Sektionszentrum
Teilnehmerzahl:	8
Anmeldeschluss:	06.07.2020
Leitung:	edgar.faller@dav-freiburg.de





Sportabzeichen / Foto: Karl Heinz Scheidtmann

Hüttentour im Ratikön Auf die Schesaplana

Die Mehrtagesrundtour führt über gut ausgebaute Wanderwege von Vadans auf die Schesaplana und über die Sulzfluh wieder zurück nach Vadans. Von grasbedeckten Berghängen zu schroffen Kalkfelsen hat die Tour alles zu bieten, was das Wanderherz begehrt.

Kursnummer:	2020B550	
Datum:	29.07. - 02.08.2020	
Schwierigkeit:	T3	▲▲▲△△
Höhenmeter:	1.300 hm	
Tourendauer:	8 h	
Ort:	Oberstdorf	
Anforderungen:	Sehr gute Kondition, Trittsicherheit.	
Ausrüstungsliste:	SA	
Anfahrt:	PKW Fahrgemeinschaft	
Gebühr / Zusatzk.:	70 Euro / 235 Euro	
Vorbesprechung:	09.07.2020, 20:00 Uhr, Sektionszentrum	
Teilnehmerzahl:	8	
Anmeldeschluss:	06.07.2020	
Leitung:	david.weitz@dav-freiburg.de	

Hoher Kasten - Fählensee Geologische Wanderung zum Fählensee

Am Freitag Nachmittag reisen wir an und übernachten vor Ort. Die Gratwanderung am folgenden Tag ist geologisch interessant, da wir verschiedene Einblicke in die Alpeinstrukturen sehen. Übernachtung am Fählensee. Tags drauf geht es zurück.

Anforderungen: Leichte Tour, ideal für Einsteiger in das alpine Gelände.

Kursnummer:	2020B582	
Datum:	04.09. – 06.09.2020	
Schwierigkeit:	T2	▲△△△△
Höhe:	700 hm	
Tourendauer:	5 h	
Ort:	Brülisau	
Anfahrt:	Bahn	
Gebühr / Zusatzk.:	50 Euro / offen	
Vorbesprechung:	31.08.2020, 19:00 Uhr, Sektionszentrum	
Teilnehmerzahl:	8	
Anmeldeschluss:	24.08.2020	
Leitung:	melina.weber@dav-freiburg.de	

Sportabzeichengruppe Termine 2020

Sportabzeichentraining:

Beginn: 6. Mai 2020 jeden Mittwoch, 18 Uhr auf dem Sportplatz am Flückiger See. Letzter Termin auf dem Sportplatz:

26. August 2020

Abnahmetermine 14-tägig – es werden nur einzelne Disziplinen abgenommen

Schwimmabnahme:

Samstag, 20. Juni 2020 und 18. Juli 2020 jeweils 9 Uhr im Strandbad – nur bei sommerlichen Temperaturen!

Mittwoch, 16. September 2020 um 19 Uhr im

Haslacher Bad, bitte Rücksprache bzw. Anmeldung

Radabnahme 20 km Radfahren / Fliegender Start:

Sonntag, 21. Juni 2020, 19. Juli 2020, 23. August 2020 jeweils

um 8 Uhr (Fliegender Start) im Industriegebiet Hochdorf – Ecke Leinenweber- und Bebel-Straße

Anmeldung erforderlich! Wir fahren mit Helm und nur, wenn es nicht regnet.

Lauftraining:

Mittwoch, 24. Juni 2020 um 18 Uhr

Treffpunkt: Parkplatz Wolfswinkel

Mittwoch, 29. Juli 2020: „Abnahme-Marathon“ kein Training, nur Abnahme

Walking-Abnahme:

Mittwoch, 27. Mai 2020 um 18 Uhr auf dem Sportplatz am Flückiger See

Für alle Teilnehmer der Sportabzeichengruppe ist eine Online-Anmeldung zwingend notwendig. Möglich ab April bis 31. Juli 2020 beim DAV Freiburg: www.dav-freiburg.de.

Vor Ablegung der Prüfungen wird den Interessenten eine ärztliche Beratung empfohlen.

Orgateam:

Ursula Hollinger, Tel. 0761 553633,

E-Mail: ursula.hollinger@dav-freiburg.de

Ingeborg Natter: ingeborg.natter@dav-freiburg.de, Hanne Müller,

Stefan Kahrs, Andrea Grandjean:

andrea.grandjean@dav-freiburg.de,

Jürgen Braun-Grandjean, Wolfgang Bischoff, Thorsten Schneider

Für alle Wander- und Berghasen.



* Rabatt nicht auf bereits reduzierte Ware; nicht kombinierbar mit sonstigen Rabatten. Gültig 2020.

Gegen Vorlage Ihres DAV-Mitgliedsausweises erhalten Sie auf alle Wander- und Kletterartikel einen Rabatt von

10%*

**schneller,
höher,
weiter,
schlauer.**

Kaiser-Joseph-Straße 217, 79098 Freiburg
Klarastraße 100, 79106 Freiburg

sport **bohny**
bohny.de

Sektion unterstützt Bahnfahren



- Einfaches Buchungsverfahren über das spezialisierte Freiburger Reisebüro Gleisnost und die Geschäftsstelle
- Automatische Abrechnung über die Geschäftsstelle mittels eines Abrechnungstools
- Der Umwelttopf übernimmt ÖV-Kosten der Trainerinnen und Trainer komplett
- Die Touren mit Bahnfahrt können dadurch günstiger kalkuliert werden
- Der Umwelttopf bezuschusst zusätzlich Teilnehmende mit bis zu 25 € pro Tour und Teilnehmer
- Der Umwelttopf fördert bei Ticketkosten unter 25 € zu 50 Prozent

Die Sektion unterstützt bei: der Planung geeigneter Touren, den Buchungen und Handhabung des Verfahrens durch eine kontinuierliche Optimierung des gesamten Ablaufs.



Weitere Informationen: Fragen Sie die Geschäftsstelle
www.DAV-Freiburg.de • www.sbb.ch

Kursprogramm

Datum	Uhrzeit	Kursart	Teilnehmergebühr	Nr.
Sa 21.03.20 So 22.03.20	10:30-15:30 10:30-18:30	LEVEL III - VON DER HALLE AN DEN FELS Teilnehmerzahl: 10 (verbindlicher Ausweichtermin für 2. Kurstag)	Mitglieder 95€	813A
Di 24.03.20 Do 26.03.20	18:00-22:00	LEVEL I - TOPROPE Teilnehmerzahl: 12	Mitglieder 70€ Nichtmitglieder 90€	814
Fr 27.03.20	14:30-16:00	Klettertreff für Kinder und Jugendliche I Teilnehmerzahl: 12	Mitglieder 7€ Nichtmitglieder 9€	
Fr 27.03.20	16:15-17:45	Klettertreff für Kinder und Jugendliche II Teilnehmerzahl: 12	Mitglieder 7€ Nichtmitglieder 9€	
Fr 03.04.20	14:30-16:00	Klettertreff für Kinder und Jugendliche I Teilnehmerzahl: 12	Mitglieder 7€ Nichtmitglieder 9€	
Fr 03.04.20	16:15-17:45	Klettertreff für Kinder und Jugendliche II Teilnehmerzahl: 12	Mitglieder 7€ Nichtmitglieder 9€	
Di 21.04.20 Do 23.04.20	18:00-22:00	LEVEL I - TOPROPE Teilnehmerzahl: 12	Mitglieder 70€ Nichtmitglieder 90€	814
Mi 22.04.20	18:00-22:00	LEVEL II ZQ - SICHERUNGSTRAINING Teilnehmerzahl: 10	Mitglieder 40€	815
Fr 24.04.20	14:30-16:00	Klettertreff für Kinder und Jugendliche I Teilnehmerzahl: 12	Mitglieder 7€ Nichtmitglieder 9€	
Fr 24.04.20	16:15-17:45	Klettertreff für Kinder und Jugendliche II Teilnehmerzahl: 12	Mitglieder 7€ Nichtmitglieder 9€	
Sa 25.04.20 So 26.04.20	10:30-14:30	LEVEL II - VORSTIEG Teilnehmerzahl: 10	Mitglieder 80€	816
Mo 04.05.20 Mi 06.05.20	18:00-22:00	LEVEL I - TOPROPE Teilnehmerzahl: 12	Mitglieder 70€ Nichtmitglieder 90€	817
Sa 09.05.20	10:30-14:30	LEVEL I ZQ - KLETTERTECHNIK Teilnehmerzahl: 10	Mitglieder 40€	818
Sa 09.05.20	14:30-16:00	Klettertreff für Kinder und Jugendliche I Teilnehmerzahl: 12	Mitglieder 7€ Nichtmitglieder 9€	
Sa 09.05.20	16:15-17:45	Klettertreff für Kinder und Jugendliche II Teilnehmerzahl: 12	Mitglieder 7€ Nichtmitglieder 9€	
Di 12.05.20 Do 14.05.20	18:00-22:00	LEVEL II - VORSTIEG Teilnehmerzahl: 10	Mitglieder 80€	819
Fr 15.05.20	14:30-16:00	Klettertreff für Kinder und Jugendliche I Teilnehmerzahl: 12	Mitglieder 7€ Nichtmitglieder 9€	
Fr 15.05.20	16:15-17:45	Klettertreff für Kinder und Jugendliche II Teilnehmerzahl: 12	Mitglieder 7€ Nichtmitglieder 9€	
Sa 16.05.20 So 17.05.20	10:30-14:30	LEVEL I - TOPROPE Teilnehmerzahl: 12	Mitglieder 70€ Nichtmitglieder 90€	820
Di 26.05.20 Do 28.05.20	18:00-22:00	LEVEL I - TOPROPE Teilnehmerzahl: 12	Mitglieder 65€ Nichtmitglieder 85€	821
Mi 27.05.20	18:00-22:00	LEVEL II ZQ - SICHERUNGSTRAINING Teilnehmerzahl: 10	Mitglieder 40€	822
Fr 29.05.20	14:30-16:00	Klettertreff für Kinder und Jugendliche I Teilnehmerzahl: 12	Mitglieder 7€ Nichtmitglieder 9€	
Fr 29.05.20	16:15-17:45	Klettertreff für Kinder und Jugendliche II Teilnehmerzahl: 12	Mitglieder 7€ Nichtmitglieder 9€	
Di 16.06.20 Do 18.06.20	18:00-22:00	LEVEL I - TOPROPE Teilnehmerzahl: 12	Mitglieder 70€ Nichtmitglieder 90€	823
Mi 17.06.20 Fr 19.06.20	18:00-22:00	LEVEL II - VORSTIEG Teilnehmerzahl: 10	Mitglieder 80€	824
Fr 19.06.20	14:30-16:00	Klettertreff für Kinder und Jugendliche I Teilnehmerzahl: 12	Mitglieder 7€ Nichtmitglieder 9€	

Winter-Firn-Finale: Skitouren

Fit in den Frühling: Klettern / Bouldern



LVS-Set ab 229,-
(Pieps/Schaufel/Sonde)

Touren-/Freerideski
(inkl. Bindung) **ab 489,-**



Hallen-Kletterseile
ab 89,-



Frisch eingetroffen:
Schuhe, Shirts,
Hosen von...

OCUN

Chillaz

TENAYA

Red Chili

LA SPORTIVA
innovation with passion

SCARPA

BOREAL

Datum	Uhrzeit	Kursart	Teilnehmergebühr	Nr.
Fr 19.06.20	16:15-17:45	Klettertreff für Kinder und Jugendliche II Teilnehmerzahl: 12	Mitglieder 7€ Nichtmitglieder 9€	
Sa 20.06.20 So 21.06.20	10:30-15:30 10:30-18:30	LEVEL III - VON DER HALLE AN DEN FELS Teilnehmerzahl: 10 (verbindlicher Ausweichtermin für 2. Kurstag)	Mitglieder 95€	825
Fr 26.06.20	14:30-16:00	Klettertreff für Kinder und Jugendliche I Teilnehmerzahl: 12	Mitglieder 7€ Nichtmitglieder 9€	
Fr 26.06.20	16:15-17:45	Klettertreff für Kinder und Jugendliche II Teilnehmerzahl: 12	Mitglieder 7€ Nichtmitglieder 9€	
Sa 27.06.20 So 28.06.20	10:30-14:30	LEVEL I - TOPROPE Teilnehmerzahl: 12	Mitglieder 70€ Nichtmitglieder 90€	826
Fr 03.07.20	14:30-16:00	Klettertreff für Kinder und Jugendliche I Teilnehmerzahl: 12	Mitglieder 7€ Nichtmitglieder 9€	
Fr 03.07.20	16:15-17:45	Klettertreff für Kinder und Jugendliche II Teilnehmerzahl: 12	Mitglieder 7€ Nichtmitglieder 9€	
Sa 04.07.20 So 05.07.20	10:30-14:30	LEVEL II - VORSTIEG Teilnehmerzahl: 10	Mitglieder 80€	827
Mo 06.07.20 Mi 08.07.20	18:00-22:00	LEVEL I - TOPROPE Teilnehmerzahl: 12	Mitglieder 70€ Nichtmitglieder 90€	828
Di 07.07.20	18:00-22:00	LEVEL I ZQ - KLETTERTECHNIK Teilnehmerzahl: 10	Mitglieder 40€	829
Sa 11.07.20	14:30-16:00	Klettertreff für Kinder und Jugendliche I Teilnehmerzahl: 12	Mitglieder 7€ Nichtmitglieder 9€	

Kilometerlange Abfahrten

Alpenüberquerung von Füssen nach Verona



Im August 2019 überqueren vier DAV-Mitglieder mit Fahrrädern die Alpen. Die Teilnehmer sind zwischen 57 und 72 Jahre alt und verzichten bei ihren Tourenrädern auf elektrische Unterstützung. Renate, Anna, Wolfram und Stefan haben schon Alpenüberquerungserfahrung. Im vorigen Sommer hatten sie die Brenner-Route gewählt. Diesmal soll es von Füssen im Allgäu über den Fern- und Reschenpass bis nach Verona in Norditalien gehen. Die Anfahrt nach Füssen organisieren sie mit dem Fernbus von Freiburg über Memmingen im Allgäu.

Zwei Wochen ist die Gruppe unterwegs. In Nauders erklimmen sie 500 Höhenmeter in elf engen Serpentine hoch zur Norberthöhe am Reschenpass. Sie bewältigen auf ihrer Tour nicht nur 600 Kilometer, sondern nehmen sich auch Zeit für Kultur und einen Abstecher zum Gardasee.

Zum Abschluss der Tour besuchen sie die Oper Tosca in der Arena von Verona. Die Rückreise erfolgt mit dem Zug von Verona nach Mailand und von dort wieder mit dem Bus zurück bis nach Freiburg. Mit den Antworten auf einige Fragen möchten die vier Alpenüberquerer einen Eindruck ihrer Tour vermitteln und Nachahmern einige Tipps geben.

Wenn ihr an eure Alpenüberquerung zurückdenkt, was fällt euch als Erstes ein?

Renate: Dass man auch mit über 70 Jahren noch die Alpen ohne E-Bike überwinden und dabei viel Spaß haben kann.

Stefan: Ich denke an die kilometerlangen Abfahrten, bei denen die Luft nach jeder Kurve anders roch. Beim Fahrradfahren zieht die Landschaft in einem sehr angenehmen Tempo vorbei – nicht so schnell wie beim Autofahren, nicht so langsam wie beim Wandern.

Was war das Beste bei eurer Tour?

Wolfram: Das Gefühl am Abend, es geschafft zu haben, und dann diese Leistung mit einem schönen kühlen Bier zu krönen.

Anna: Wir haben auf unserer Fahrt nicht nur Kilometer gefressen, sondern uns auch Zeit genommen, viele Kirchen am Wegesrande und in Verona zu besuchen und die alten Bauweisen und Fresken zu genießen.

Gab es auch Dinge, die euch weniger gefallen haben?

Wolfram: Wir waren im August unterwegs und entsprechend voll wurde es an manchen Orten wie dem Garda- und dem Reschensee. Es waren auch sehr viele E-Bikes unterwegs.

Anna: Wir hatten nur die ersten zwei Übernachtungen vorgebucht. Danach haben wir jeden Tag die Unterkunft per Smartphone gesucht. Da vieles ausgebucht war, und wir nicht nur in Viersternehotels übernachten wollten, hat die Suche ziemlich viel Zeit in Anspruch genommen.

Was würdet ihr bei der nächsten Tour genauso und was würdet ihr anders machen?

Wolfram: Ich würde wieder in einer kleinen Gruppe fahren. So kann man spontan entscheiden und muss nicht alles vorausplanen. Ändern würde ich nichts.

Stefan: Das Spontane steht für mich auch im Vordergrund. Ohne festen Plan in den Tag hinein zu radeln. Das ist für mich der perfekte Urlaub. Das nächste Mal würde ich aber eine Route wählen, auf der man auch einsamere Momente genießen kann.

Anna: In Zukunft werde ich weniger Gepäck mitnehmen. Man braucht nicht viel und mit weniger Ballast fällt das Radfahren leichter. Ich würde wieder genügend Zeit einplanen, damit man kulturelle Höhepunkte und Wanderungen mitnehmen kann.

Habt ihr eine besondere Episode oder Sehenswürdigkeit, die euch von eurer Radtour in Erinnerung geblieben ist?

Renate: Wolframs Begegnung mit einer Würfelnatter beim Baden im Gardasee. Das war ein stattliches Exemplar, das sich aber zum Glück gleich davonschlangelte. Danach war mir das Schwimmen etwas verleidet.

Wolfram: Mich beeindruckte die Transportvielfalt auf der Via

Claudia Augusta. Wir trafen nicht nur alle Arten von Drahteseln und Stahlrössern vom Tandem bis zum E-Bike, sondern auch Wanderer mit echten Eseln, die auf dem Weg von Berlin nach Florenz waren. Am Tag zuvor hatten wir schon ein Pferd mit zwei Begleitern auf dieser Strecke getroffen.

Stefan: In Rovereto, im Trentiner Etschtal, sahen wir die mehr als 22.000 Kilogramm schwere Glocke Maria Dolens. Sie wurde 1924 aus Kanonen der am Ersten Weltkrieg beteiligten Nationen gegossen. Jeden Abend läutet sie zum Gedenken an die Gefallenen und als Mahnung für den Frieden. Dem Kellner, der uns in Rovereto später ein Bierchen servierte, ging das ständige Geläute allerdings eher auf die Nerven.

Anna: Ich erinnere mich an die lustigen Darstellungen auf den Fresken im romanischen Kirchlein Sankt Prokulus in Naturns bei Meran. Besonders das Bild des Schauklers, des heiligen Prokulus.

Ihr würdet eure Tour also zur Nachahmung empfehlen?

Anna, Wolfram und Renate (unisono): Unbedingt, aber besser nicht im August, der absoluten Hochsaison.

Stefan: Ich würde die Tour nicht nur empfehlen, sondern sie selbst nochmal fahren. Vielleicht als Rundreise in Kombination mit der Route über den Brenner.

**Dann heißt es vielleicht bald:
Dreimal im Leben über die Alpen radeln.**

*Text und Fotos: Renate Köhler, Wolfram Köhler,
Anna Witte-Rotter und Stefan Rotter*





Mitteilungen der Geschäftsstelle

Beiträge	€
A-Mitglied ab 25 Jahre	75,-
B-Mitglied Partner, Bergwacht, Schwerbehinderte ab 50 % Senioren ab 70 Jahre auf Antrag	40,-
C-Mitglied Zweitmitgliedschaft	35,-
D-Mitglied Junioren 19-25 Jahre	40,-
K+J-Mitglied Kinder/Jugendliche bis 18 Jahre Schwerbehinderte bis 18 Jahre	15,- frei

Aufnahmegebühren	€
A-Mitglied	20,-
B-Mitglied	10,-
C-Mitglied	keine
D-Mitglied	10,-
K+J-Mitglieder	keine
Familien	20,-
Senioren Damen ab 60, Herren ab 63 Jahre	10,-

Umstufung Beitragsgruppen

Mitglieder der in der Tabelle aufgeführten Jahrgänge werden aufgrund ihres Alters zum 1. Januar 2020 automatisch in eine höhere Kategorie umgestuft.

Jahrgang	bisher	Beitrag €	neu	Beitrag €
1994	Junior	40,00	A-Mitglied	75,00
2001	K+J Mitglied	15,00	D-Mitglied	40,00
2001	K+J Familie	0,00	D-Mitglied	40,00

Mitgliedsbeiträge

Mitgliedsbeiträge und eventuell anfallende Gebühren werden jährlich am 2. Januar bzw. am darauffolgenden Bankarbeitstag abgebucht. Gläubiger ID DE07 ZZZO 0000 1107 14. Mandatsreferenz entspricht der Mitgliedsnummer.

Änderungen der Bankverbindungen bitte bis spätestens 15. Dezember bekannt geben. Paare mit gleicher Anschrift und gleicher Bankverbindung – über dieses Konto müssen auch alle anderen Abbuchungen zum Beispiel bei Touren laufen – können beantragen, dass eine Person A-Mitglied, die andere B-Mitglied ist. Eigene Kinder bis 18 Jahre werden beitragsfrei geführt, wenn ein Elternteil A-Mitglied unserer Sektion ist. Für die Beiträge ist eine Einzugsermächtigung zu erteilen. Bei Barzahlung oder Überweisung des Beitrages erheben wir eine Bearbeitungsgebühr von 1,50 €. Der Mitgliedsbeitrag wird am Jahresanfang fällig.

Kündigungen

sind nur zum Jahresende möglich. Sie sind bis spätestens 30. September eines Jahres schriftlich zu erklären. Mit Beendigung der Mitgliedschaft am 31.12. verliert der Ausweis seine Gültigkeit. Gleichzeitig erlischt der Versicherungsschutz.

Adressänderungen

Änderungen der Anschrift oder der Bankverbindung bitte nur schriftlich an die Sektion, nicht nach München melden. Zur Kostenersparnis und aus Umweltschutzgründen übermittelt die Geschäftsstelle ihre Korrespondenz nach Möglichkeit elektronisch per Email. Bitte unterstützen Sie unsere Bemühungen, indem Sie uns Ihre Emailadresse bekannt geben.

Gerne können Sie sich auch per Mail info@dav-freiburg.de an uns wenden oder die Online-Formulare zur Kontaktaufnahme verwenden: www.dav-freiburg.de/de/mitgliedschaft/formulare.php

Bankverbindung: Sparkasse Freiburg-Nördl. Breisgau
IBAN: DE 4568 0501 0100 0230 8999 BIC: FRSPD E 66XXX

Spendenkonto: Sparkasse Freiburg-Nördlicher Breisgau
IBAN: DE 1068 0501 0100 1319 3320 BIC: FRSPD E 66XXX

Öffnungszeiten: montags 9-12 Uhr und 16-19 Uhr
dienstags 9-12 Uhr, mittwochs 16-19 Uhr
donnerstags 9-12 Uhr, freitags 9-12 Uhr

Die Geschäftsstelle bleibt vom 08.04.20 bis 15.04.20, sowie am 22.05.2020 und 12.06.2020 geschlossen.

Aufnahmeantrag (bitte in Druckschrift ausfüllen)



Für den Versand im Fensterkuvert hier die Adresse der gewünschten Sektion eintragen.

An die Sektion

des Deutschen Alpenvereins e. V.

Namenszusatz _____

Straße, Hausnr. _____

PLZ, Ort _____

Name	Vorname	Titel	
Geburtsdatum	Beruf (freiwillige Angabe)		
Straße, Hausnummer			
PLZ, Wohnort			
Telefon (freiwillige Angabe)		Telefon mobil (freiwillige Angabe)	
E-Mail (freiwillige Angabe)			

Fensterkuvert

Hinweise zur Mitgliedschaft: Mit nebenstehender Unterschrift bestätigt die Antrag stellende Person, dass sie die Ziele und insbesondere die Satzung der Sektion anerkennt. Es wird darauf hingewiesen, dass die Mitgliedschaft kalenderjährlich gilt und sich, sofern nicht fristgerecht gekündigt wurde, jeweils automatisch um ein weiteres Jahr verlängert (gilt auch mit Erreichen der Volljährigkeit). Im Falle eines Austritts muss dieser jeweils bis zum 30. September schriftlich gegenüber der Sektion erklärt sein, damit er zum Jahresende wirksam wird. Die Mitgliedschaft beginnt mit der Entrichtung des Jahres-Mitgliedsbeitrags.

Ort	Datum
Unterschrift (bei Minderjährigen eines/einer gesetzlichen Vertreters/Vertreterin)	

Bei Minderjährigen:

Name und Vorname des/der gesetzlichen Vertreters/Vertreterin

Mitte

Meine Partnerin oder mein Partner möchte auch Mitglied werden:

Name	Vorname	Titel		Geburtsdatum
Beruf (freiwillige Angabe)		E-Mail (freiwillige Angabe)		Telefon (freiwillige Angabe)

Ort	Datum	Unterschrift des Partners
-----	-------	---------------------------

Meine Kinder möchten auch Mitglied werden:

Name	Vorname	Geburtsdatum
Name	Vorname	Geburtsdatum
Name	Vorname	Geburtsdatum

Ort	Datum	Unterschrift (bei Minderjährigen eines/einer gesetzlichen Vertreters/Vertreterin)
-----	-------	---

Folgende Familienmitglieder sind bereits Mitglied in dieser Sektion:

Name	Vorname	Mitgliedsnummer	Eintrittsdatum
Name	Vorname	Mitgliedsnummer	Eintrittsdatum

Ich bin bereits Mitglied in einer anderen Sektion und möchte Gastmitglied werden:

Name	Vorname	Mitgliedsnummer	Eintrittsdatum
------	---------	-----------------	----------------

Folgende Familienmitglieder sind bereits Mitglied in einer anderen Sektion und möchten Gastmitglied werden:

Name	Vorname	Mitgliedsnummer	Eintrittsdatum
Name	Vorname	Mitgliedsnummer	Eintrittsdatum
Name	Vorname	Mitgliedsnummer	Eintrittsdatum
Name	Vorname	Mitgliedsnummer	Eintrittsdatum

Der Sektion bzw. der DAV-Bundesgeschäftsstelle wird das Recht eingeräumt, zu überprüfen ob eine entsprechende Hauptmitgliedschaft vorliegt und gegebenenfalls die Anschriften abzugleichen.

Datenschutzerklärung

Wir möchten Sie darüber informieren, dass die von Ihnen in Ihrer Beitrittserklärung angegebenen Daten über Ihre persönlichen und sachlichen Verhältnisse (sogenannte personenbezogene Daten) gleichermaßen auf Datenverarbeitungssystemen der Sektion, der Sie beitreten, wie auch des Bundesverbandes des Deutschen Alpenvereins (DAV) gespeichert und für Verwaltungszwecke der Sektion, bzw. des Bundesverbandes verarbeitet und genutzt werden. Verantwortliche Stelle im Sinne des § 3 (7) BDSG bzw. Art. 4 lit. 7. DSGVO ist dabei die Sektion, der Sie beitreten.

Eine Übermittlung von Teilen dieser Daten an die jeweiligen Landes- und Sportfachverbände findet nur im Rahmen der in den Satzungen der Landes- und Sportfachverbände festgelegten Zwecke statt. Diese Datenübermittlungen sind notwendig zum Zwecke der Organisation eines Spiel- bzw. Wettkampfbetriebes und zum Zwecke der Einwerbung von öffentlichen Fördermitteln.

Wir sichern Ihnen zu, Ihre personenbezogenen Daten vertraulich zu behandeln und nicht an Stellen außerhalb des DAV, weder außerhalb der Sektion, noch außerhalb des Bundesverbandes und der jeweiligen Landes- und Sportfachverbände weiterzugeben. Sie können jederzeit schriftlich Auskunft über die bezüglich Ihrer Person gespeicherten Daten erhalten und Korrektur verlangen, soweit die bei der Sektion und der Bundesgeschäftsstelle gespeicherten Daten unrichtig sind. Sollten die gespeicherten Daten für die Abwicklung der Geschäftsprozesse der Sektion, bzw. des Bundesverbandes nicht erforderlich sein, so können Sie auch eine Sperrung, gegebenenfalls auch eine Löschung Ihrer personenbezogenen Daten verlangen.

Der Bundesverband des DAV sendet periodisch das Mitgliedermagazin DAV Panorama in der von Ihnen gewählten Form (Papier oder digital) zu. Sollten Sie kein Interesse am DAV Panorama haben, so können Sie dem Versand bei Ihrer Sektion des DAV schriftlich widersprechen.

Nach einer Beendigung der Mitgliedschaft werden Ihre personenbezogenen Daten gelöscht, soweit sie nicht, entsprechend der steuerrechtlichen Vorgaben, aufbewahrt werden müssen.

Eine Nutzung Ihrer personenbezogenen Daten für Werbezwecke findet weder durch die Sektion, den Bundesverband, Kooperationspartner des Bundesverbandes des Deutschen Alpenvereins noch durch die jeweiligen Landes- und Sportfachverbände statt.

Ich habe die nebenstehenden Informationen zum Datenschutz zur Kenntnis genommen und akzeptiert.

Ort	Datum
Unterschrift (bei Minderjährigen eines/einer gesetzlichen Vertreters/Vertreterin)	

Nutzung der E-Mail-Adresse durch Sektion und Bundesverband:

Ich willige ein, dass die Sektion sowie der Bundesverband des DAV meine **E-Mail-Adresse** zum Zwecke der Übermittlung der von mir ausgewählten Medien sowie zur allgemeinen Kommunikation nutzt. *Eine Übermittlung der E-Mail-Adresse an Dritte ist dabei ausgeschlossen.*

Ort	Datum
Unterschrift (bei Minderjährigen eines/einer gesetzlichen Vertreters/Vertreterin)	

Nutzung der Telefonnummer durch Sektion und Bundesverband:

Ich willige ein, dass die Sektion sowie der Bundesverband des DAV, soweit erhoben, **meine Telefonnummern** zum Zwecke der Kommunikation nutzen.

Eine Übermittlung der Telefonnummern an Dritte ist dabei ausgeschlossen.

Ort	Datum
Unterschrift (bei Minderjährigen eines/einer gesetzlichen Vertreters/Vertreterin)	

Wichtiger Hinweis: Bitte melden Sie jede Anschriftenänderung sofort Ihrer Sektion (nicht der DAV-Bundesgeschäftsstelle in München). Sie sichern sich dadurch die fortlaufende Zusendung des DAV Panorama und Ihrer Sektionsmitteilungen.

Mitgliedermagazin DAV Panorama / Sektionsmitteilungen:

Ich möchte das Mitgliedermagazin DAV Panorama nicht als gedruckte Ausgabe sondern in digitaler Form beziehen.

Ich möchte die Sektionsmitteilungen nicht als gedruckte Ausgabe sondern in digitaler Form beziehen.

Erteilung eines SEPA-Lastschriftmandats

Ich ermächtige die DAV-Sektion

Name / Sitz der Sektion
Gläubiger-Identifikationsnummer (wird von der Sektion ausgefüllt)

Vorname und Name (Kontoinhaber)
Name des Kreditinstitutes
IBAN
BIC

Zahlungen von meinem Konto mittels Lastschrift einzuziehen. Zugleich weise ich mein Kreditinstitut an, die von der DAV-Sektion auf mein Konto gezogene Lastschrift einzulösen.

Vor dem ersten Einzug einer SEPA-Basislastschrift wird mich die DAV-Sektion über den Einzug in dieser Verfahrensart unterrichten und mir die Mandatsreferenz mitteilen.

Wichtiger Hinweis: Ich kann innerhalb von acht Wochen, beginnend mit dem Belastungsdatum, die Erstattung des belasteten Betrages verlangen. Es gelten dabei die mit meinem Kreditunternehmen vereinbarten Bedingungen.

Ort	Datum	Unterschrift (bei Minderjährigen eines/einer gesetzlichen Vertreters/Vertreterin)
-----	-------	---

Wichtiger Hinweis: Falls sich Ihre Bankverbindung ändert, teilen Sie die Änderungen bitte Ihrer Sektion für den Beitragseinzug mit. Denn solange der Jahresbeitrag nicht bezahlt ist, haben Sie keinen Versicherungsschutz.

Wird von der Sektions-Geschäftsstelle ausgefüllt!

Beitrag	Aufnahmegebühr	1. Jahresbeitrag bezahlt am	Zahlungsart	Die erste Abbuchung erfolgt ab
Mitgliedsnummer	in die Mitgliederdatei aufgenommen am		Ausweis ausgehändigt/versandt am	

Ehrenamtliche



Vorstand

Erster Vorsitzender	Felix Ratzkowski		felix.ratzkowski@dav-freiburg.de
Zweite Vorsitzende	Renate Münchow	0163 1759723	renate.muenchow@dav-freiburg.de
Schatzmeisterin	Simona Heyden		simona.heyden@dav-freiburg.de
Schriftführer	Moritz Kieferle		moritz.kieferle@dav-freiburg.de
Jugendreferentin	Rosa Weaver		jugendreferat@dav-freiburg.de
Beisitzer	Bern Koch		bern.koch@dav-freiburg.de
Beisitzer	Martin Heider		martin.heider@dav-freiburg.de

Beirat

Lehr- und Führungsteam	Klaus Müller-Debiasi	0761 583150	klaus.mueller-debiasi@dav-freiburg.de
Sommerabteilung	Marc Herbsttritt		marc.herbsttritt@dav-freiburg.de
Wandern & Breitensport	Patrick Stackelberg	0761 71665	patrick.stackelberg@dav-freiburg.de
Winterabteilung	NN		winterreferat@dav-freiburg.de
Hütten und Wege	Christoph Paradeis	0761 56423	huetten-wege@dav-freiburg.de
Hallenklettern	Josephine Kerzel		josephine.kerzel@dav-freiburg.de
Natur- und Umweltschutz	Tim Quatuor		natur-umwelt@dav-freiburg.de
Öffentlichkeitsarbeit	Ulrich Rose	0171 1935182	ulrich.rose@dav-freiburg.de
Leiterin Senioren	Deborah Lawrie-Blum		deborah.lawrie-blum@dav-freiburg.de
Ehrenamtsbeauftragter	Wolfgang Schenke	0173 3653508	wolfgang.schenke@dav-freiburg.de
Familiengruppe	Frank Rittinger	0761 4097709	frank.rittinger@dav-freiburg.de
Fotogruppe	Friedbert Knobelspies	0761 406985	friedbert.knobelspies@dav-freiburg.de

Kultur & Archiv

Kulturbeauftragter	NN		info@dav-freiburg.de
Archiv	Manfred Baßler		manfred.bassler@dav-freiburg.de

Redaktion

Redaktion <i>bergwärts</i>	Manuela Schätzle & Nils Theurer		redaktion@dav-freiburg.de
----------------------------	---------------------------------	--	---------------------------

Seniorengruppen

Arnika	Michael Behn	07633 982676	
Edelweiß	Klaus Gérard	0761 892171	klaus.gerard@dav-freiburg.de
Enzian	Ulrike Welte-Tresch	07665 7440	ulrike.welte@dav-freiburg.de
Almrausch	Jarah Walther-Halfenberg	07664 8872	jarah.walther-halfenberg@dav-freiburg.de
Senioren Alpin	NN		info@dav-freiburg.de
Hospizgruppe	Lonia Nagel	0761 64187	apollonian@t-online.de
Senioren-Klettern	Jürgen Rüdiger	0761 507338	juergen.ruediger@dav-freiburg.de
Ski- und Radsenioren	Helmut Fuchs	07651 5368	helmut.fuchs@dav-freiburg.de

Hüttenwart

Freiburger Hütte	NN		info@dav-freiburg.de
------------------	----	--	----------------------

Hüttenwartin

Ramshalde	Karen Job		karen.job@dav-freiburg.de
-----------	-----------	--	---------------------------

Partnerschaft

CAF Besançon	Elisabeth Hüning	0761 408106	elisabeth.huening@dav-freiburg.de
	Pierrette & Gerhard Göltz	0761 4587347	gerhard.goeltz@dav-freiburg.de
CAI Padua	NN		info@dav-freiburg.de

Ehrenmitglieder

Hermann Dempfle, Georg Gehring, Götz Peter Lebrecht, Hubert Schüle

Ehrenrat

Gudrun Knapp, Herbert Lange, Götz Peter Lebrecht, Renate Münchow, Wolfgang Welte

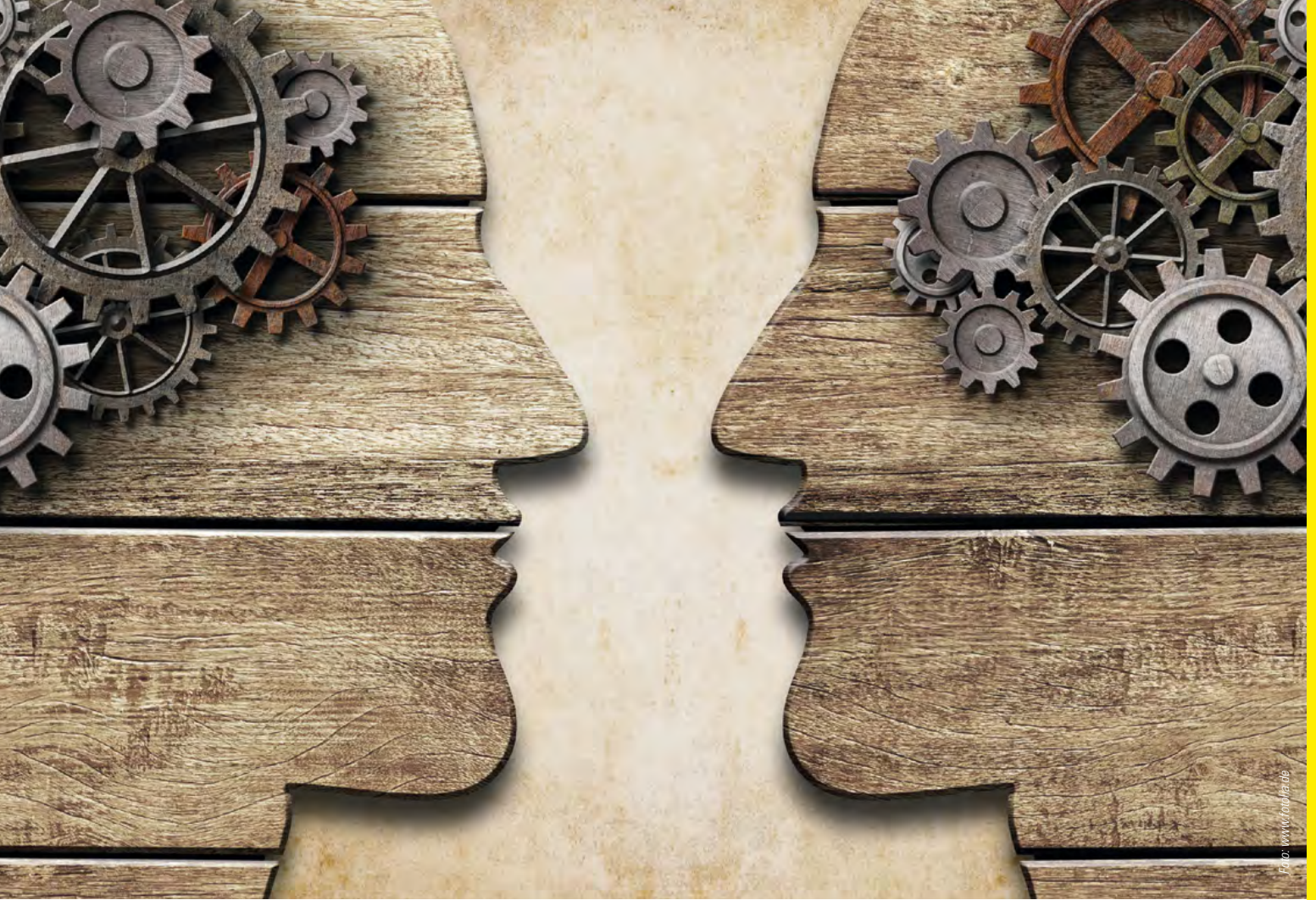

Keine Idee für Ihr Projekt?

Wir begleiten Sie, kreativ und zuverlässig
bis zum fertigen Druckprodukt.

Kein Problem!

Zu den wichtigsten Fragen zum Thema Druck,
Kosten und digitaler Umsetzung Ihres Produktes
finden Sie bei uns eine Antwort.

Das leisten wir!

Sie sagen uns, was Sie sich vorstellen, und wir kümmern
uns um alle Details – sorgen für einen reibungslosen Ablauf.
Gestaltung, Satzerstellung, Druckplattenherstellung,
Druck, Weiterverarbeitung. Alles passiert gut
abgestimmt, verständnisvoll und aufmerksam.
Das geben wir Ihnen gern „schwarz auf weiss“!

Bei Interesse einfach zum Hörer greifen!

Erreichbar sind wir unter:
0761 / 51 45 70
info@sawdruck.de
www.sawdruck.de

schwarz
■ auf weiss